REPASO UNIDAD 2 SOCIALES:

¿EN QUÉ TRABAJAN LAS PERSONAS?

Arrastra a su lugar correspondiente.

fábricas

talleres

Los obreros trabajan en _____.

Los artesanos trabajan en _____.

- ¿En qué consiste el trabajo de obreros y artesanos? Marca.

  - [ ] Obtienen alimentos y materias primas de la naturaleza.
  - [ ] Transforman las materias primas en productos elaborados.

¿Qué es el comercio?

- [ ] El proceso por el que se transforman materias primas obtenidas en la naturaleza en productos elaborados.
- [ ] El proceso para hacer llegar a quienes los necesitan los productos obtenidos en las fábricas y talleres o de la naturaleza.

Las profesiones

REPASO UNIDAD 2 SOCIALES:

¿EN QUÉ TRABAJAN LAS PERSONAS?

Lee y escribe en cada caso el número que corresponda.

1. Las tiendas son comercios pequeños donde se vende un solo tipo de productos.
2. Los supermercados son grandes comercios donde se venden productos variados.
3. Los centros comerciales son edificios en los que hay diferentes tiendas.

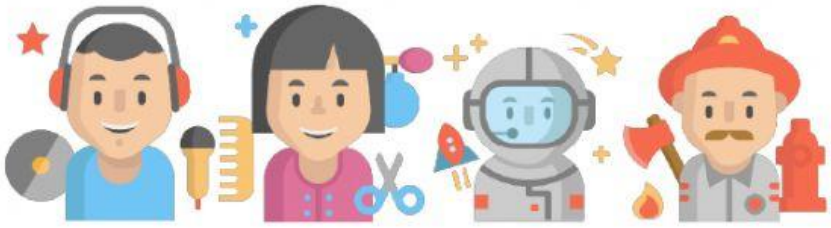

Las profesiones