La nota sol

Recuerda: La nota sol se escribe en la segunda línea del pentagrama. La clave de sol comienza a escribirse rodeando esa línea, para dar nombre a la nota que colocamos en ese lugar.

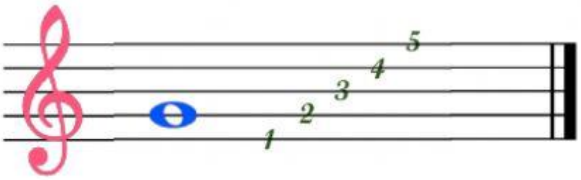
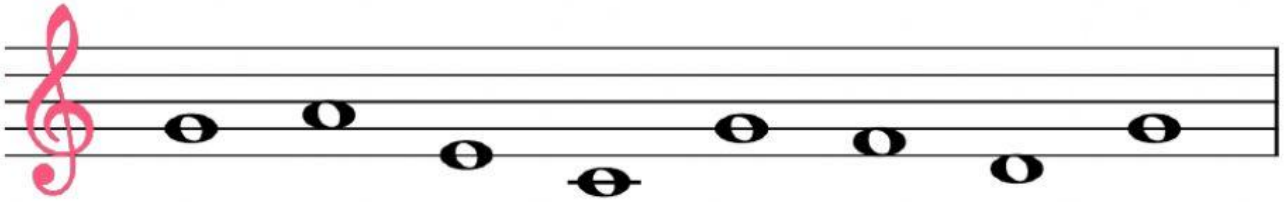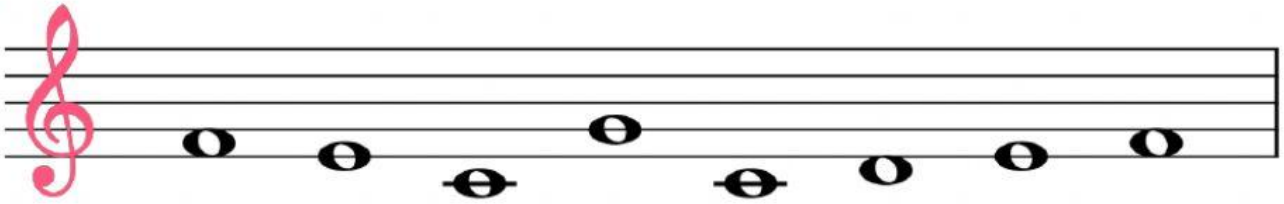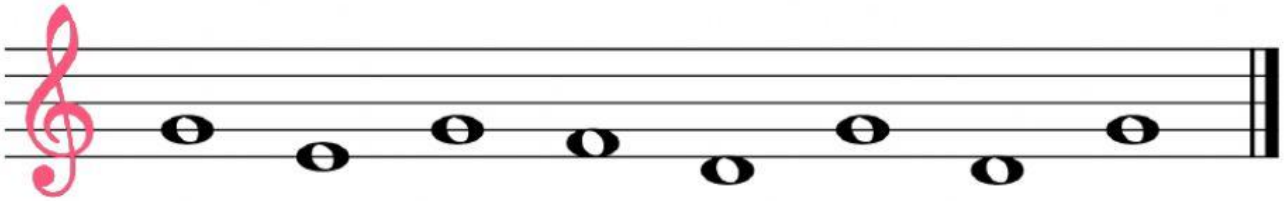
Marca la nota sol.