

Asignación cierre de unidad n°2 CN:

LA REPRODUCCIÓN EN SERES HUMANOS

1- Completá cada espacio usando una sola palabra:

En los seres humanos, la reproducción es de tipo _____, es decir que participan células de dos individuos: masculina y femenina. La fecundación es _____, por lo que el nuevo individuo se desarrollará dentro del cuerpo que lo gestó.

El gameto femenino se denomina _____ y es producido y liberado en los _____. En cambio, el gameto masculino se denomina _____, y es producido en los _____.

El proceso en el cual se unen ambos gametos se denomina _____, y ocurre en las _____.

Producto de esta unión, se origina una nueva célula, llamada _____. Esta comienza a crecer hasta implantarse en el _____, donde se desarrollará, primero como _____, y a partir del tercer mes de gestación, se denominará _____.

El tiempo estimado de gestación es de _____ meses.

2- Colocá los nombres de los órganos internos y externos de cada sistema:

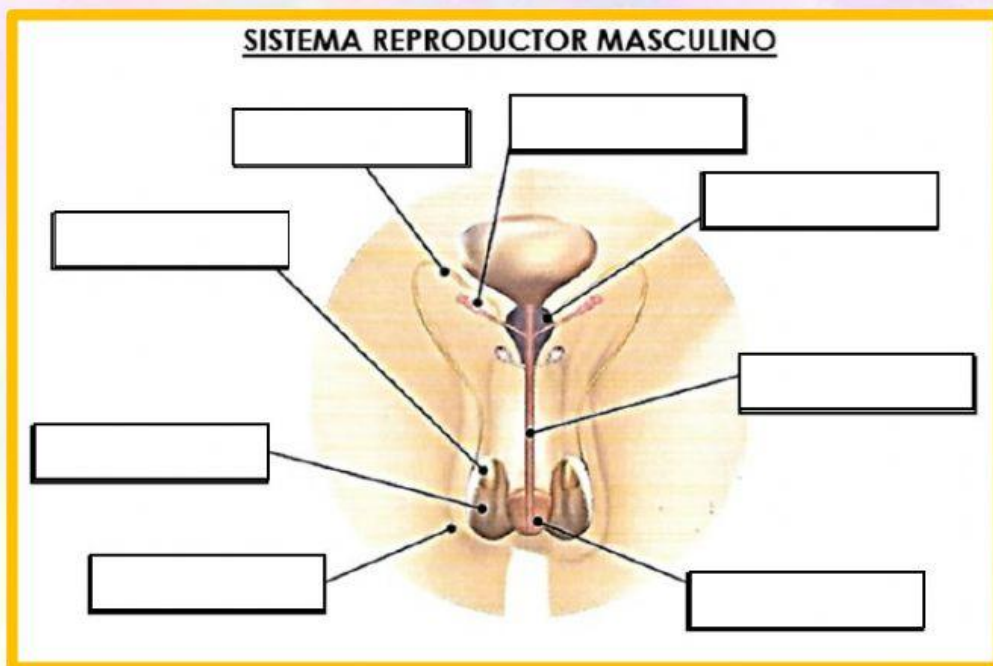

SISTEMA REPRODUCTOR FEMENINO

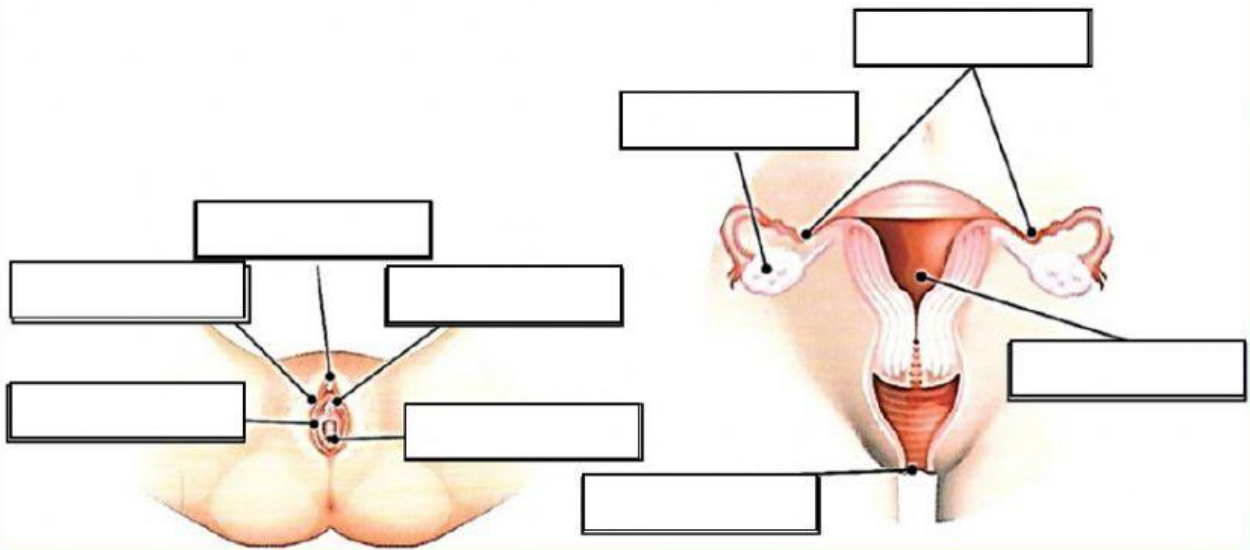

3- Uní con flechas:



Dura unos 6 días
luego del sangrado.

Desplazamiento
del ovocito hacia
el útero



Luego de la
ovulación y por los
restantes 14 días.

Sangrado



Desde el día 1 del
período. Puede
durar entre 4 y 7
días.

Maduración
del ovocito

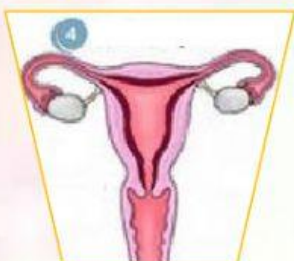

Ocurre solo un día
del ciclo, general-
mente el día 14.

Ovulación

4- Completá el acróstico:

a)							G				
b)							E				
c)							S				
d)							T				
e)							A				
f)							C				
g)							I				
h)							Ó				
i)							N				

- a) Primera célula de un individuo.
- b) Proceso por el cual nace un nuevo ser humano.
- c) Tipo de parto que requiere una intervención quirúrgica en la cual se realiza una incisión en el vientre y en el útero de la persona gestante.
- d) Primera etapa del parto en la que se dilatan las paredes del cuello uterino.
- e) Última etapa del parto en la cual se expulsa la placenta.
- f) (... umbilical) Permite la conexión entre el feto y la persona gestante.
- g) Segunda etapa del parto, en la cual el feto es expulsado a través del orificio vaginal. Finaliza con el corte del cordón umbilical.
- h) (Líquido...) Solución en la que se halla sumergido el feto durante la gestación.
- i) Órgano mixto que permite la conexión entre el feto y la persona gestante.

5- Enumerá al menos 5 cambios que ocurren con la llegada de la PUBERTAD:

6- Explicá la diferencia entre SEXO y la SEXUALIDAD:

