¿Quién es?

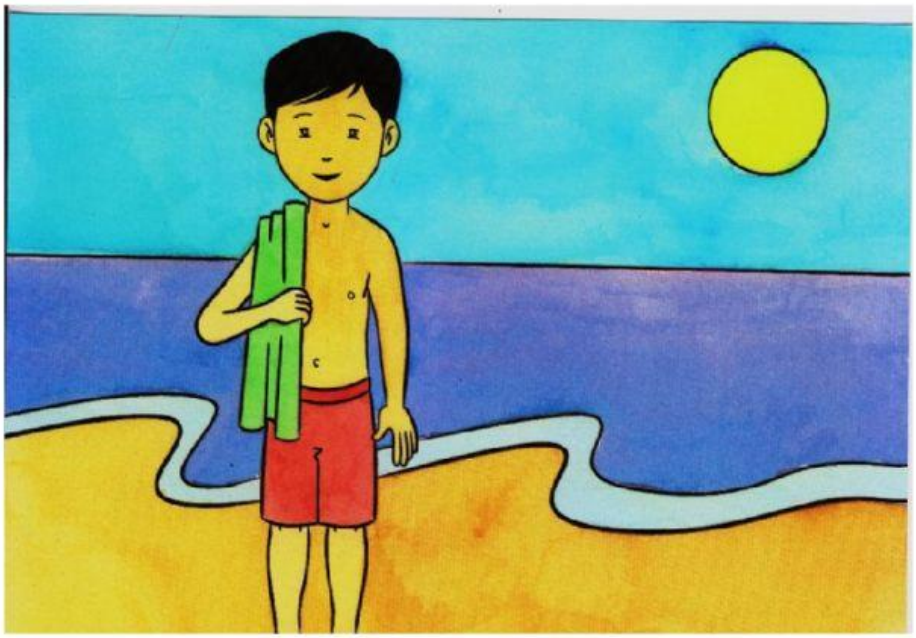

¿Dónde está?

Javi está en la playa.

Javi está en la piscina.

Javi está en la calle.

¿Quiénes son?

¿Dónde están?

Javi y María están en la escuela.

Javi y María están en la piscina.

Javi y María están en la calle.

¿Quién es?

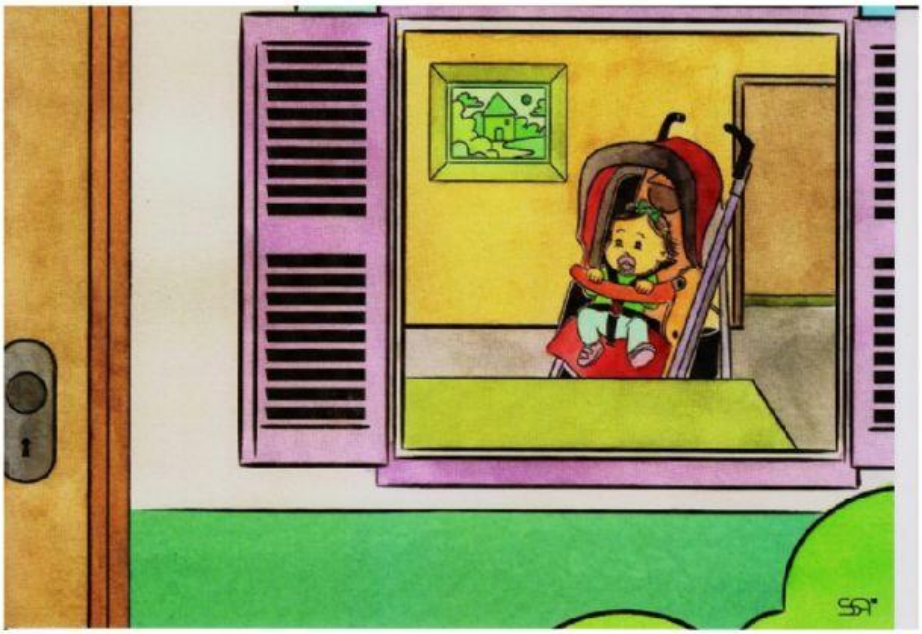

¿Dónde está?

El bebé está en la casa.

El bebé está en la escuela.

El bebé está en el campo.

¿Quién es?

¿Dónde está?

Papá está en el campo.

Papá está en la calle.

Papá está en la casa.

¿Quién es?

¿Dónde está?

Javi está en la piscina.

Javi está en la casa.

Javi está en la escuela.

¿Quiénes son?

¿Dónde están?

Pablo y Ana están en la calle.

Pablo y Ana están en la casa.

Pablo y Ana están en el campo.