



ÁNGULOS Y SUS CLASES

Escribe al frente de cada medida, la clase de ángulo que se forma (agudo, obtuso, recto, llano o cóncavo):

a) Ángulo de 180° Clase: _____

b) Ángulo de 165° Clase: _____

c) Ángulo de 30° Clase: _____

d) Ángulo de 90° Clase: _____

e) Ángulo de 275° Clase: _____

Escribe en los recuadros las partes de un ángulo:

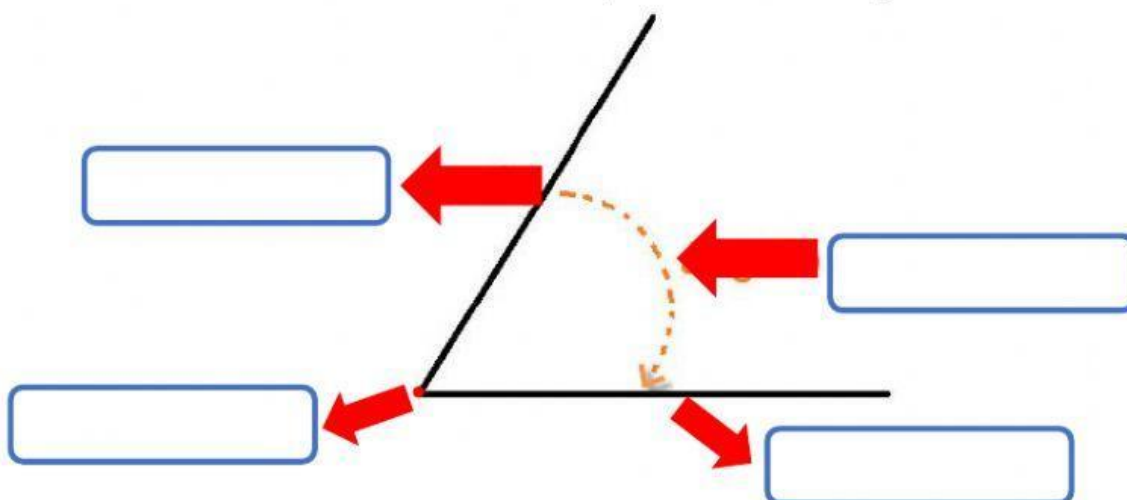



Lucia midió con el transportador el siguiente ángulo.

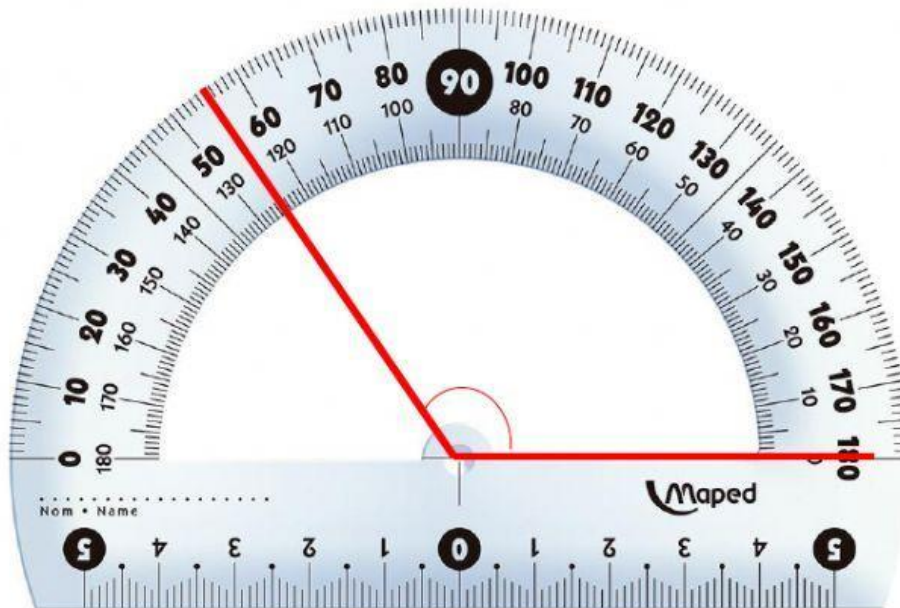

Ayúdale a Lucia a indicar la medida que obtuvo y la clase de ángulo:

El ángulo mide: _____ grados

Clase: _____



¡ÉXITOS!