Jacques va au restaurant

Serveur – Bonjour! Qu'est-ce que vous désirez comme entrée?
Jacques – Je voudrais un plat de fromage.
Serveur – Et ensuite?
Jacques – Qu'est-ce que vous me conseillez?
Serveur – Si vous voulez manger du poisson, nous avons du saumon grillé avec des brocolis. Il est très frais.
Jacques – Humm... je préfère la viande.
Serveur – Nous avons plusieurs options: du pot-au-feu, du poulet rôti, du coq au vin, de la choucroute.
Jacques – Du coq au vin, s'il vous plaît.
Serveur – Et comme boisson?
Jacques – Un soda.

Plus tard...

Serveur – Qu'est-ce que vous prenez comme dessert? Nous avons des glaces, des fruits, de la mousse au chocolat.
Jacques – Je ne veux pas de dessert. Je voudrais un café noir et l'addition, s'il vous plaît.

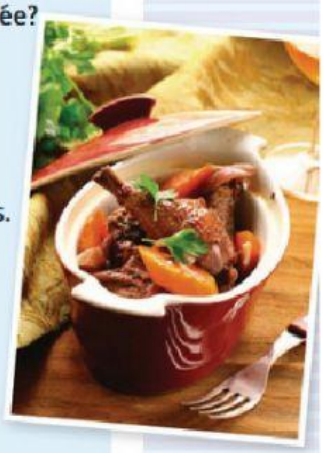

1 **Lis le texte et réponds vrai (V) ou faux (F).**

a. ☐ Comme entrée, Jacques demande un plat de crudités.
b. ☐ Jacques demande un avis au serveur.
c. ☐ Après l'entrée, il mange du poisson avec des légumes.
d. ☐ Comme boisson, Jacques choisit un soda.
e. ☐ Le serveur propose trois desserts.
f. ☐ Avant le café, Jacques mange un dessert.

Associe les deux colonnes.

un pot **a**	**1** d'œufs
un sac **b**	**2** d'eau
un paquet **c**	**3** de jambon
une bouteille **d**	**4** d'oranges
deux tranches **e**	**5** de confiture
une douzaine **f**	**6** de spaghettis

Complète ce dialogue avec les expressions données.

comme boisson	un dessert	comme entrée
l'addition	s'il vous plaît	poisson du jour

Serveuse – Bonjour, madame. Vous avez choisi?
Cliente – Oui, [1] _____, je vais prendre une soupe à l'oignon.
Serveuse – Très bien, madame. Et ensuite?
Cliente – Euh, je voudrais du [2] _____ avec des pommes de terre et une salade verte.
Serveuse – Et [3] _____?
Cliente – De l'eau minérale, s'il vous plaît.
Plus tard...
Serveuse – Vous prenez [4] _____? Des fruits, une glace, une crème caramel?
Cliente – Une crème caramel, [5] _____.
Serveuse – Vous voulez un café?
Cliente – Oui, un café noir et [6] _____.

Choisis l'option correcte.

a. Pour choisir un plat, on demande...
- ☐ le menu.
- ☐ la carte des vins.

b. On commence par...
- ☐ l'entrée.
- ☐ le plat principal.

c. On mange dans...
- ☐ un verre.
- ☐ une assiette.

d. Après le plat principal, on prend...
- ☐ le dessert.
- ☐ les boissons.

e. Pour payer, on demande...
- ☐ le compte.
- ☐ l'addition.

:. Tu vas à ce restaurant. Imagine le dialogue avec un/une camarade. Utilise les expressions du tableau.

Proposer dans un restaurant	Commander dans un restaurant
Voici le menu.	Je voudrais...
Qu'est-ce que vous voulez?	Je vais prendre...
Qu'est-ce que vous prenez?	Pour moi, s'il vous plaît...
C'est une spécialité.	L'addition / La note, s'il vous plaît!
C'est très bon.	

.