CORPORACIÓN EDUCATIVA *María Goretti* "Seguimos Evolucionando hacia la Formación Integral con Calidad Educativa"	AREA: BIOLOGÍA	GRADO:
	ACTIVIDAD	FECHA:
	DOCENTE: **Caroll Tatiana Ovallos Moreno**	

ACTIVIDAD
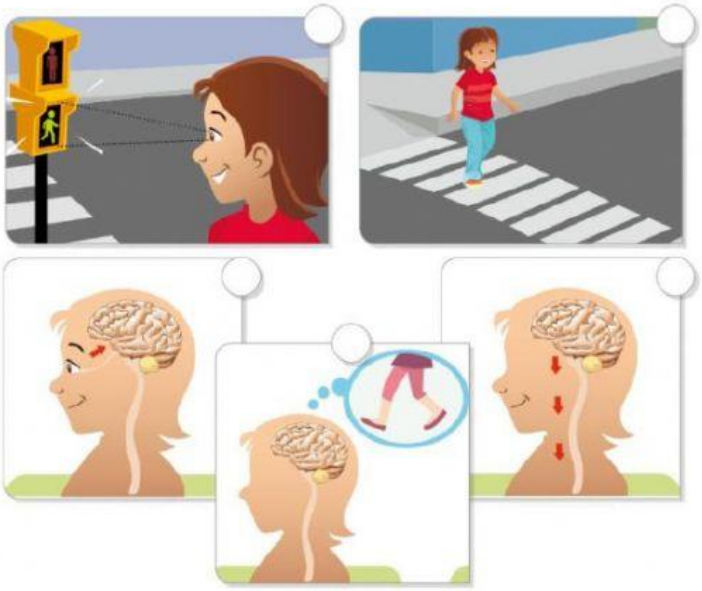
1. Los ojos captan que la luz del semáforo cambió.
2. La información viaja al cerebro por los nervios ópticos.
3. El cerebro elabora una respuesta: caminar.
4. El cerebro emite órdenes a las piernas a través de los nervios.
5. Los músculos de las piernas actúan y la niña pasa la calle.