Le Roman de Râ

Franck Prévot

Écoute attentivement le texte, puis réécoute le si nécessaire avant de répondre aux questions.

8 Où Râ visite un intérieur paléolithique et se demande s'il n'existerait pas une idée supérieure du Progrès

A Comment s'appelle l'ami de Râ ?

☐ Kô ☐ Kâ ☐ Kê ☐ Kiki ☐ Keke

B Combien de personnes vivent dans le clan que visite Râ ?

.....

C Retrouve les animaux mangés par le clan :

de l'antilope | de la girafe | du phacochère | du cerf | des ornithorynques | de l'auroch

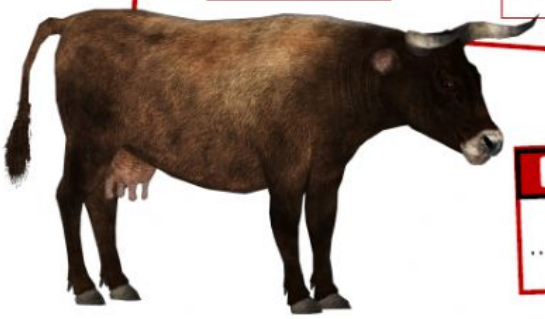

D Qu'est ce que le pain, dans le texte ?

.....