

# EVALUACIÓN DE ESPAÑOL

## PRIMERO



Nombre:

Grado:

El mito es un relato de hechos maravillosos protagonizado por personajes sobrenaturales (dioses, semidioses, monstruos) o extraordinarios (héroes).





1. La historia de la Dios Bachue es un ejemplo de

- a. Un cuento.
- b. Una leyenda.
- c. Un mito



Teniendo en cuenta el siguiente video responde las siguientes preguntas

Escoge la respuesta correcta

2. Como se llamaba el personaje principal de la leyenda anterior

- a. Narciso.
- b. Nartiso.
- c. Nixon.

3. ¿Cómo se llama la ninfa que se enamoró de él?

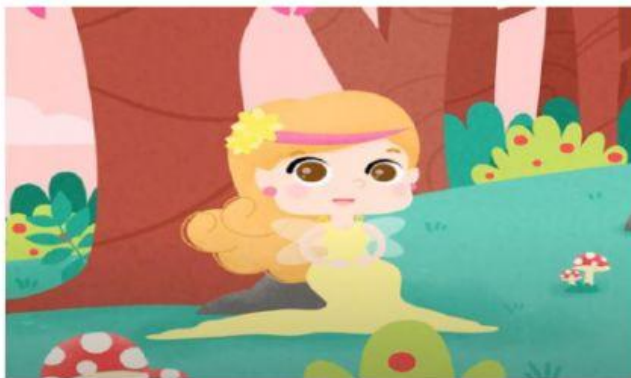

Eco	Elena	Eugenia
-----	-------	---------



Elige la respuesta correcta.

4. Las leyendas son relatos que **cuentan hechos humanos** son transmitidos a través de generación a generación. Un ejemplo de leyenda es

- a. Narciso.
- b. El monstruo del lago.
- c. La diosa Bachue.

Teniendo en cuenta la explicación escoge la imagen que represente una historieta

5. **La historieta** consiste en la narración de una historia a través de ilustraciones que se complementan con un texto escrito.

