Leer la información y realizar la actividad (Las fuentes de energías – Despliega y elije la opción correcta)

ENERGIAS RENOVABLES Y NO RENOVABLES

Cuando se habla de **energías renovables o no renovables** hacemos referencia a las fuentes de energía de las que surgen. Las **fuentes de energía renovable** son aquellas que no se agotan o se renuevan en un tiempo relativamente corto; las **fuentes de energía no renovables** son aquellas que se agotan con el uso o su regeneración es mucho más lenta.

Leer la información y realizar la actividad que te propone la ficha “LA ENERGÍA”.

Tipos de energía
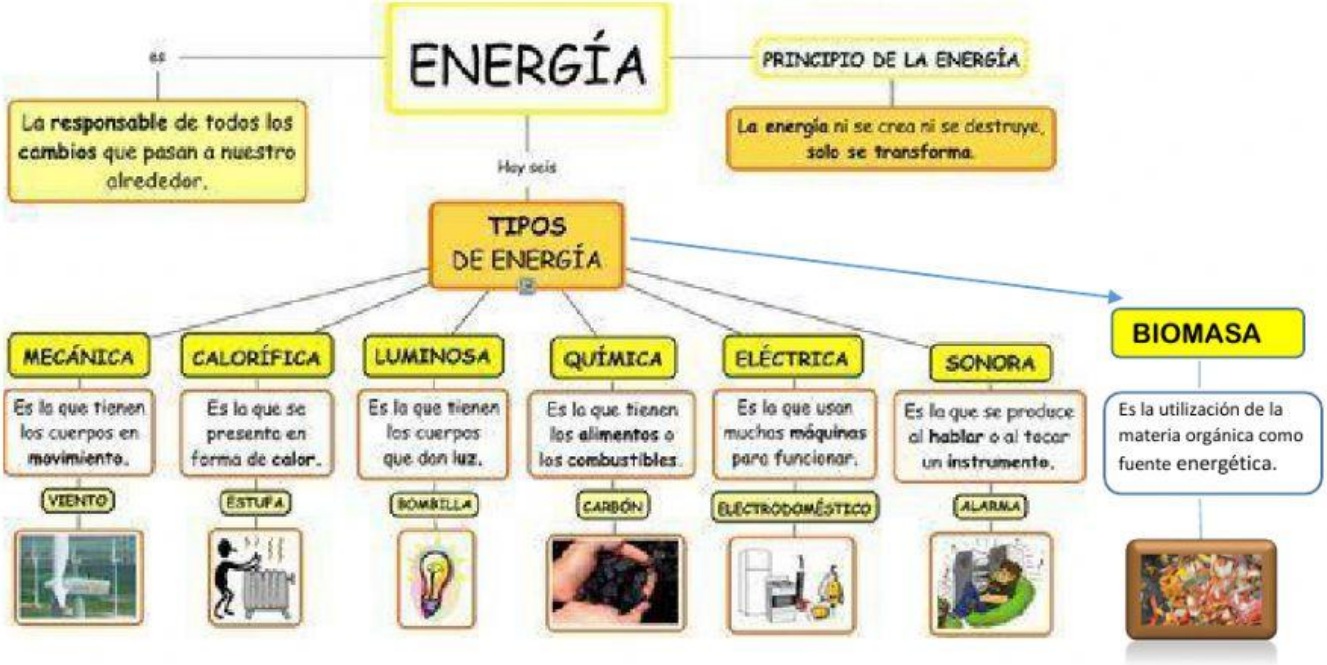
La energía se manifiesta de diferentes maneras, recibiendo así diferentes denominaciones según las acciones y los cambios que puede provocar.