

CULTURA NAZCA

✓ Une con una línea la imagen con su nombre según corresponda.

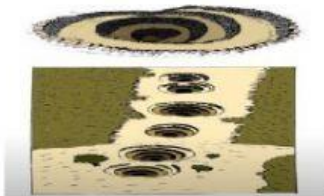

CABEZAS
TROFEO



MARÍA REICHE

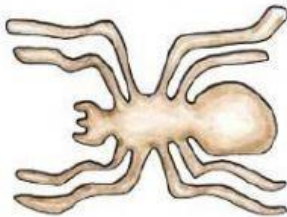

ACUEDUCTOS



LÍNEAS DE
NAZCA



CERÁMICA
NAZCA

✚ Contesta V o F según corresponda.

❖ La cultura Nazca se desarrolló en Ica.....

❖ Fue descubierta por el arqueólogo por Max Uhle en 1901.....

❖ Fueron grandes ingenieros hidráulicos.....

❖ María Reiche fue quien descubrió líneas de nazca.....

✚ Seleccione la respuesta correcta:

1. ¿Quién estudio las Líneas de Nazca?

a) Max Uhle

b) María Reiche

c) Micaela Bastidas

2. ¿Quién descubrió las Líneas de Nazca?

a) María Reiche

b) Julio C. Tello

c) Toribio Mejía Xesspe

3. Sus tejidos eran finos hechos con ..

a) Lana de camélidos, algodón

b) lana de colores y algodón

c) lana alpaca y pima

✚ Escribe el nombre de estas líneas de Nasca

