LA EDAD ANTIGUA

LA CIVILIZACIÓN EGIPCIA.

¿Dónde y cuándo se desarrollo esta civilización?

Para saber el origen la civilización egipcia nos remontamos a hace más de 3.000 años. Para visitar algunos de los restos que dejaron tendremos que viajar al norte de África, junto al Mar Rojo y al Mar Mediterráneo y atravesada por el río Nilo, fundamental para asegurar su agricultura y ganadería.

1. Une los puntos del mapa con los nombres que se indican

MAR MEDITERRÁNEO O

MAR ROJO O

RÍO NILO O

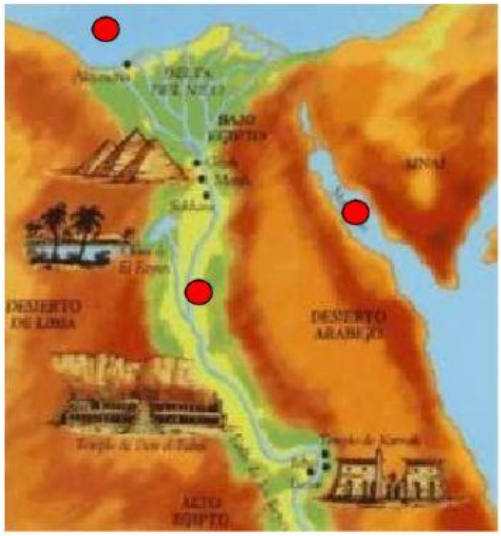

¿Qué restos arqueológicos han llegado hasta nuestros días?

La arqueología ha descubierto la importancia de la arquitectura egipcia, demostrándose muy superior a la del resto de civilizaciones de su época.

Destacan especialmente las pirámides, como construcciones religiosas y tumbas de sus faraones.

Desarrollaron la "momificación", como forma de conservar los cadáveres, a los que enterraban con muchos objetos: dinero, joyas, etc.

Su escritura se caracterizaba por tener dibujos o formas, se llamaba "jeroglífico".

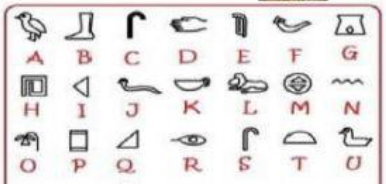

2. Completa las frases siguientes:

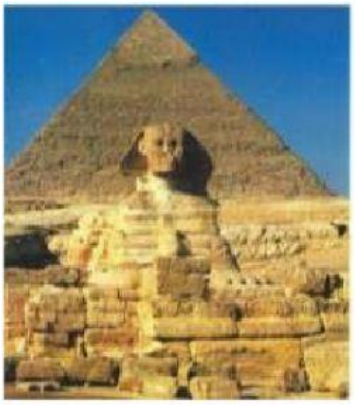

- Egipto estaba atravesado por el río_____y rodeado por el mar_____, al norte y el _____al este.
- A los reyes del antiguo Egipto les llamaban _____.
- Las construcciones que más destacan en esta civilización son las_____.
- En el interior de ellas enterraban a los faraones, después de preparar los cadáveres mediante la_____.
- La forma de escritura egipcia se llama_____.