



Bimestral grado segundo

Nombre: _____

1. Ordena las etapas del desarrollo

Niñez

Adolescencia

Juventud

Adulto

Infancia

Ancianidad

Prenatal

1

2

3

4

5

6

7

2. El bebe desarrolla todos sus órganos y cuerpo dentro del vientre de la madre esto ocurre en la etapa

- a. Infancia
- b. Bebe
- c. Prenatal

3. Su cuerpo como músculos y huesos se hacen mas fuertes esta etapa va hasta los 6 años

- a. Infancia
- b. Niñez
- c. Prenatal

4. Esta etapa va desde los 18 hasta los 25 años, la persona tiene mas personalidad.

- a. Adolescencia
- b. Juventud
- c. Adultez

Observa el video responde las siguientes preguntas

5. ¿consideras que la forma en la que estaba actuando el tío con Lupita era la correcta? ¿ por que ?

6..¿Lupita debía quedarse callada de lo que su tío estaba haciendo por que era un adulto? ¿ por que?

7.. Escribe el nombre de las partes del cuerpo que nadie debe tocar las demás déjalas en blanco

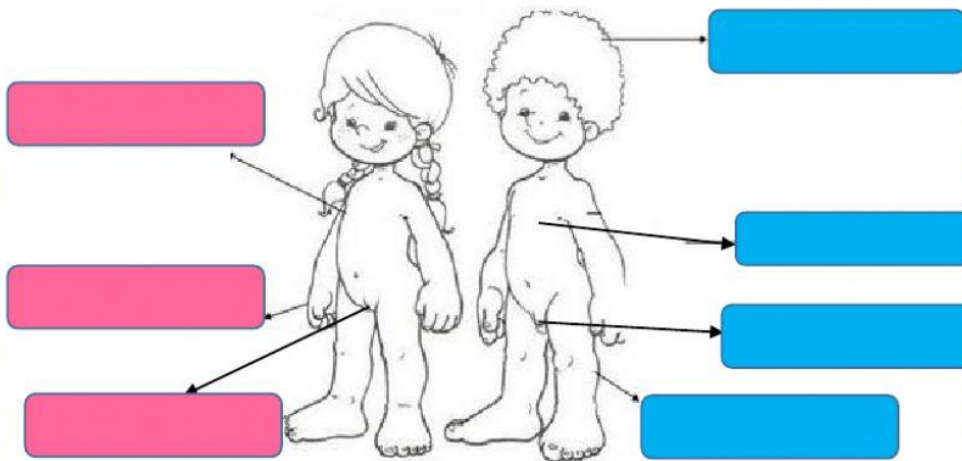

8. Arrastra las imágenes al sentido que pertenece

| | | |
|------------------|--|--|
| VISTA | | |
| OÍDO | | |
| TACTO | | |
| GUSTO | | |
| OLFATO | | |
| | | |

9. Escribe las partes del ojo

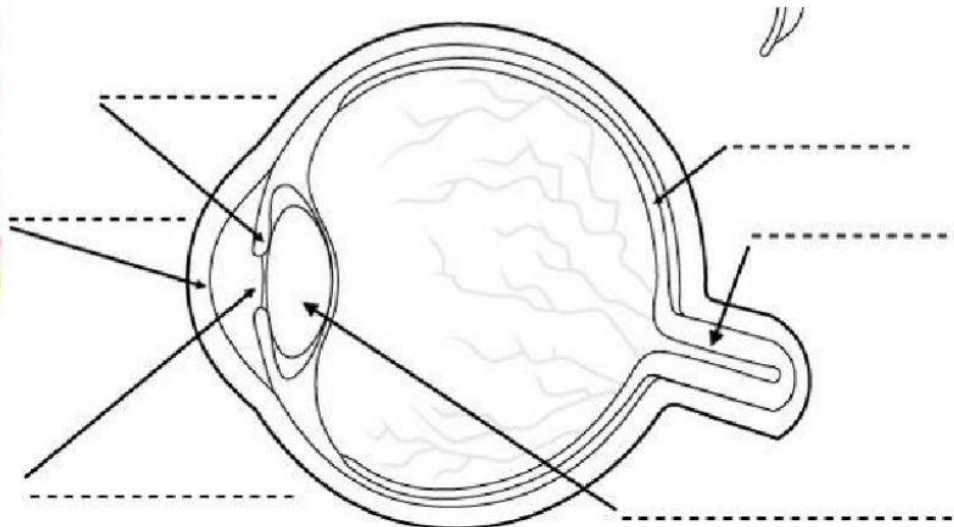

10. Selecciona la respuesta correcta

Es el encargado de enviar la información al cerebro de lo que observamos

Controla la cantidad de luz que entra al ojo

Percibe las imágenes a nuestro alrededor

11. Escribe las partes del oído

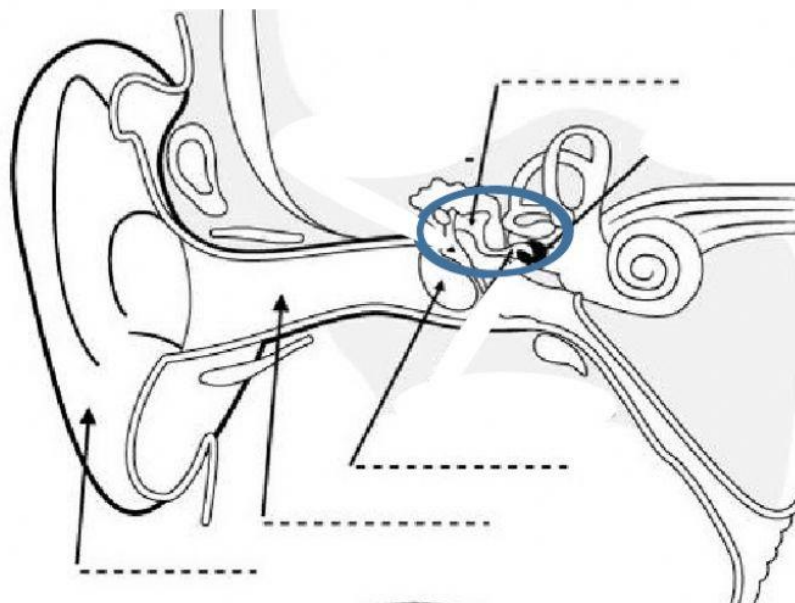

12. Ubica las partes del oído donde corresponda



13. Escribe los sabores: dulce – amargo – salado – ácido donde corresponda

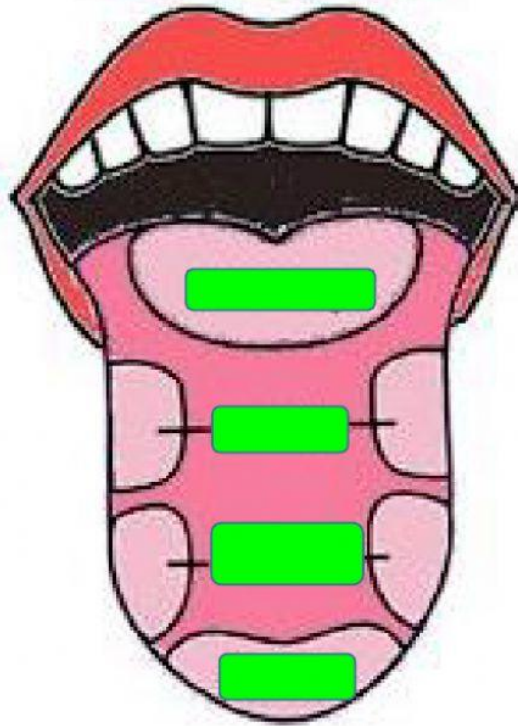

14. Lee y ordena la secuencia del sentido del olfato

- ❖ Los olores llegan al bulbo olfatorio
- ❖ Los olores llegan a través de las fosas nasales
- ❖ El nervio olfatorio envía la información al cerebro
- ❖ El nervio olfatorio recibe la información