GUÍA DE CIENCIAS NATURALES

Nombre:_____Curso: 2° B Fecha ___/____/2020

1. Dibuja el hábitat de los siguientes animales y escribe una característica que observes.

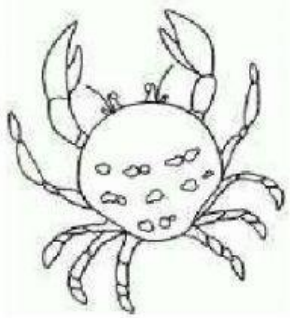	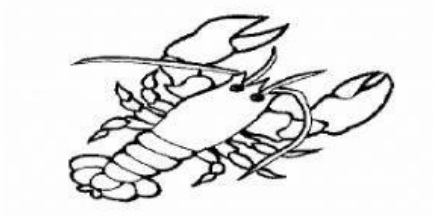

2. Lee atentamente la información y luego responde:

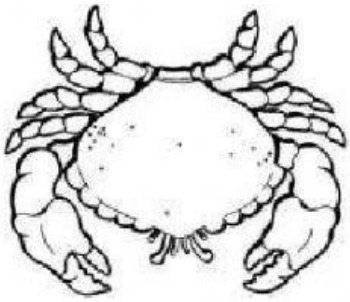

CRUSTACEOS: Son artrópodos casi siempre de vida acuática, aunque algunos son terrestres.

CARACTERISTICAS:

Cuerpo dividido en dos partes: cefalotórax y abdomen.

Respiración por branquias

Tienen dos pares de antenas (4)

Esqueleto externo grueso.

La mayoría de los crustáceos tiene diez patas. El tórax de muchos crustáceos está cubierto por un caparazón y tienen pinzas en sus patas delanteras.

Ejemplos de crustáceos:

cangrejo, langosta, camarón, jaiba, centolla.

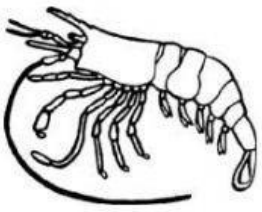
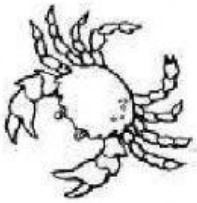
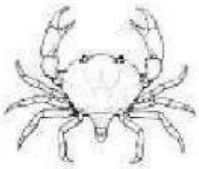

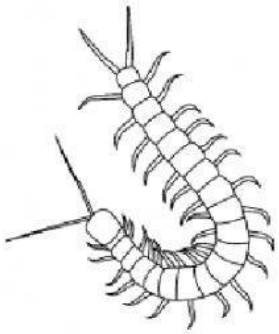

MIRIAPODOS: Significa diez mil pies. Son artrópodos de vida terrestre.

CARACTERISTICAS:

- Son animales con antenas y terrestres.
- Su cuerpo está formado por anillos, cada uno con dos pares de patas.
- Tienen respiración traqueal.
- Experimentan mudas.

Ejemplos de miriápodos:

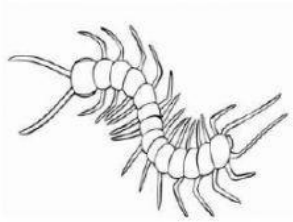

Ciempiés

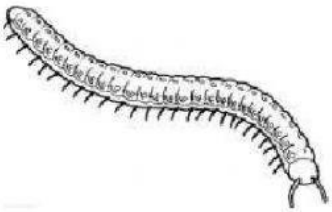

Milpiés

3. Según lo leído completa las oraciones:

a) Los crustáceos y miriápodos son animales_____, ya que no poseen columna vertebral.

b) Los crustáceos respiran por_____en cambio los miriápodos por _____.

4. Responde las siguientes preguntas:

a) ¿Qué tipo de vida tienen los crustáceos?

_____

b) ¿A qué grupo de animales pertenecen los crustáceos y los miriápodos?
VERTEBRADOS O INVERTEBRADOS

_____

c) ¿Qué tienen en común los crustáceos con los miriápodos?

_____

d) ¿En qué se diferencian los crustáceos de los miriápodos?

_____

_____