PRACTICAMOS QUE-QUI

- Leé o escuchá esta poesía:

El mosquito Picarrón

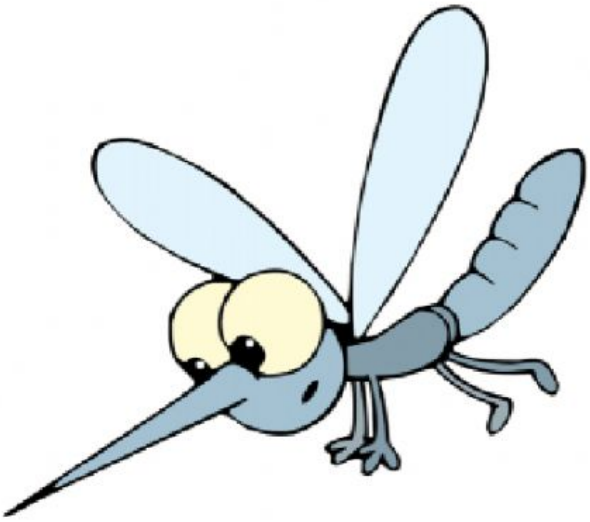

El mosquito Picarrón
acude con el calor.
¿Querrá picarle a Quique?
¿Querrá picarle a Ramón?
¡El mosquito Picarrón!...
¿Querrá picarle a Leonor?
Se siente aquí su ruido
y se ha escondido en la esquina.
¡No te duermas, Catalina!

- Elegí la respuesta correcta.

El mosquito llega...
- ☐ con el ruido.
- ☐ con el aire.
- ☐ con el calor.

¿Dónde se esconde el mosquito?
- ☐ En la puerta
- ☐ En la esquina
- ☐ En la quesera

- Escribí tres palabras de la lectura que tengan **que** o **qui**.

- Completá la siguiente oración con las palabras que faltan.

durmió **picó**

Catalina se _____ y el mosquito la _____ .

- Buscá las palabras en la sopa de letras y escribilas donde corresponda.

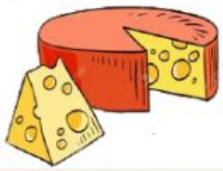

e	v	r	s	h	m	t	o
p	a	q	u	e	t	e	g
a	q	u	i	o	s	c	o
q	u	e	s	e	r	a	u
t	i	s	f	p	l	i	m
u	t	o	m	s	v	q	n
r	a	q	u	e	t	a	u

- ¿Cómo te das cuenta que "El mosquito Picarrón" es una poesía?

_____

_____