

1. Escribe el nombre de cada sentido

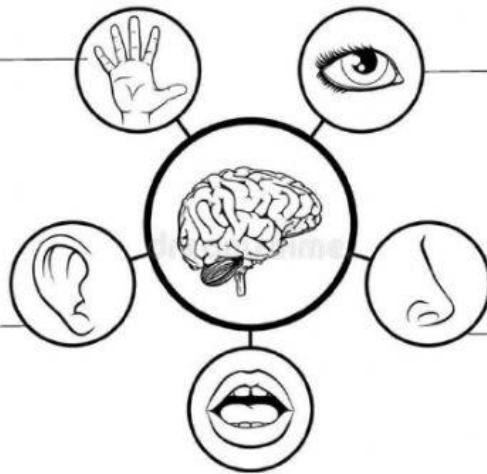

2. Escribe las partes externas del cuerpo



3. Escribe le nombre de cada sistema

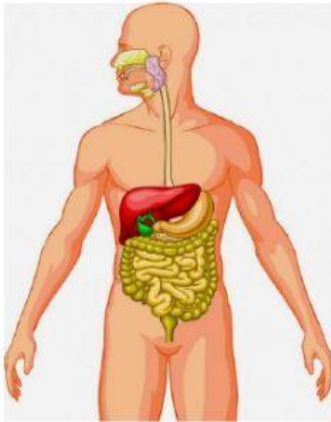





4. Completa con las palabras que están en el cuadro

procesa	huesos	boca	sostiene	estomago
---------	--------	------	----------	----------

- a. El sistema óseo está compuesto por _____ y es el que _____ al cuerpo humano.
- b. El sistema digestivo es el que _____ los alimentos y está compuesto por la _____, la faringe, el esófago, el _____ y los intestinos.

5. Escribe falso (f) o verdadero (v)

En la boca se forma el bolo alimenticio	
Todos los huesos tiene la misma forma y el mismo tamaño	
El ser humano tiene 5 sentidos	
El sistema respiratorio sirve para digerir los alimentos	