



Ciencias Naturales 2ºA básico
Unidad 1: "Como funciona nuestro cuerpo"
Guía 3

Nombre:

Objetivo 7: Identificar la ubicación y explicar la ubicación y explicar la función de algunas partes del cuerpo.

- I. Observa nuestro esqueleto y completa los nombres de los huesos más importantes. (cráneo, columna vertebral , costillas y fémur)

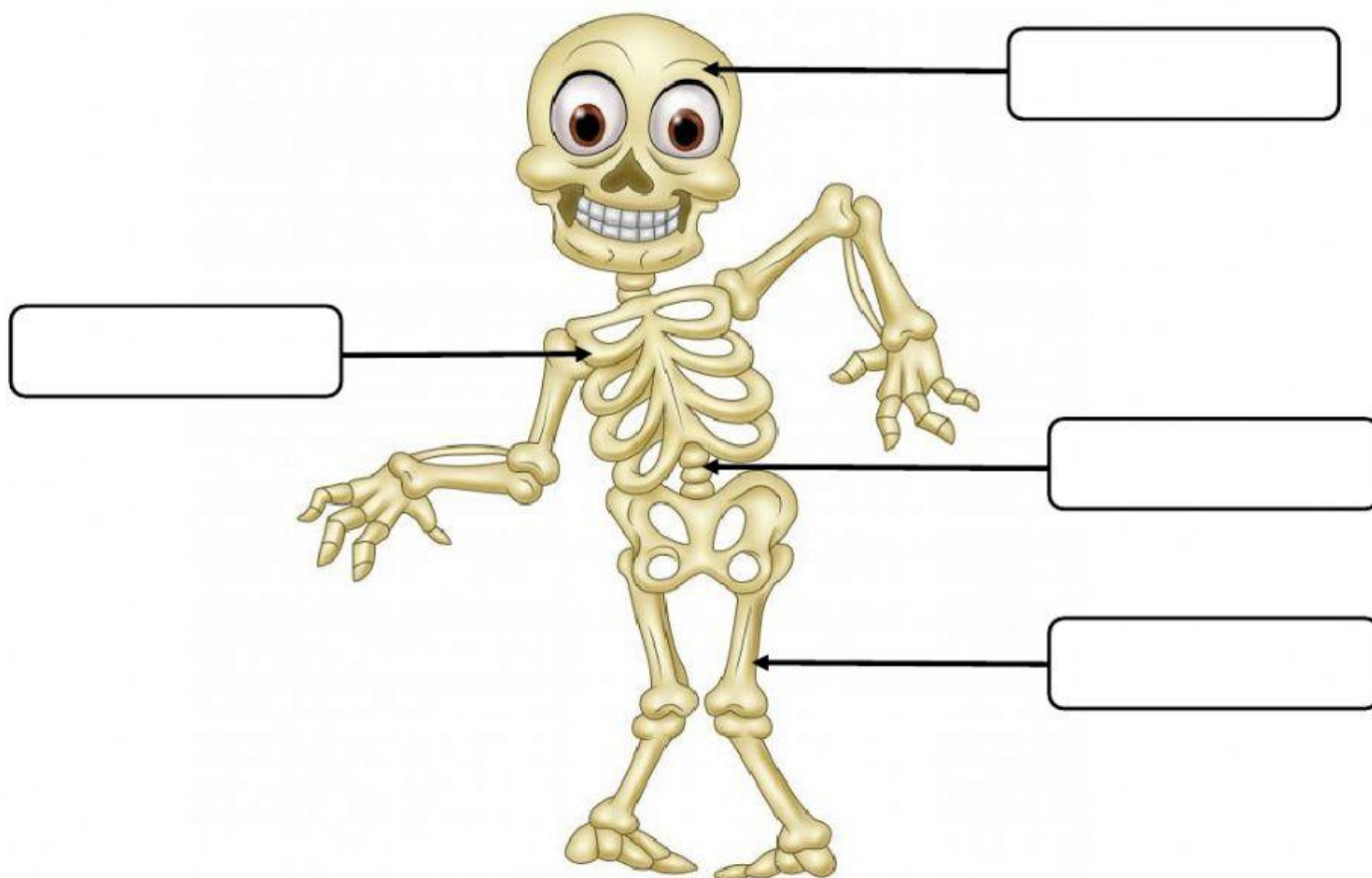



II. Completa la siguiente oración, con las siguientes palabras:

Moverse - soporte - protege - huesos - forma

El esqueleto está formado por _____. Le da _____

Y _____ a nuestro cuerpo, _____

Nuestros órganos y nos permiten _____.