Unidad 7 Lenguaje Musical
Los signos de repetición

Nombre y apellidos: **Curso:**

Ejercicio 1: Escoge la opción correcta.

- ¿Qué significa Da Capo?_____
- La abreviatura de Da Capo es: _____

Ejercicio 2: Cuando veas este signo (marca X):

a) Tienes que continuar. ☐

b) Tienes que repetir el fragmento. ☐

c) Tienes que pararte. ☐

Ejercicio 3: ¿Cuál de los números es el correcto, teniendo en cuenta el signo de repetición?

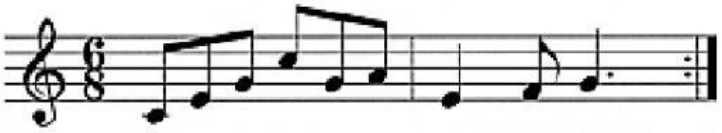

1

2

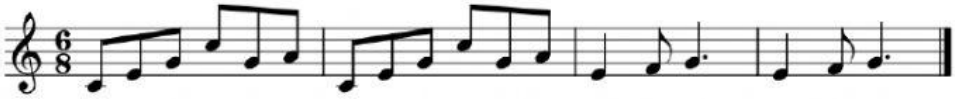

3

Ejercicio 4: ¿Qué signo de repetición utilizarías para que te diera como resultado sonoro el siguiente fragmento? Elige el número correcto.

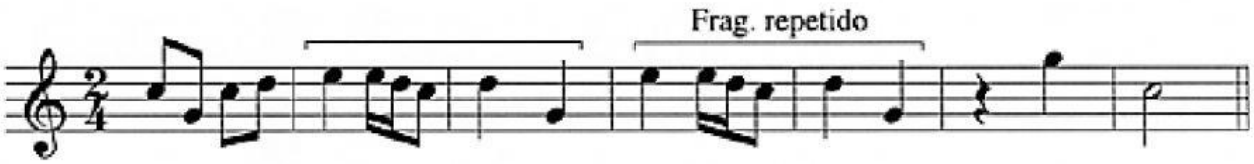

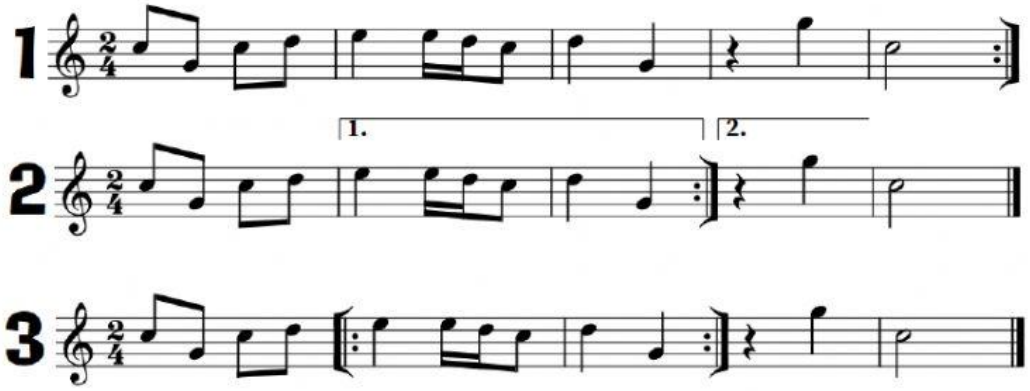

Ejercicio 5: ¿Cuál de los números es el correcto, teniendo en cuenta el signo de repetición?

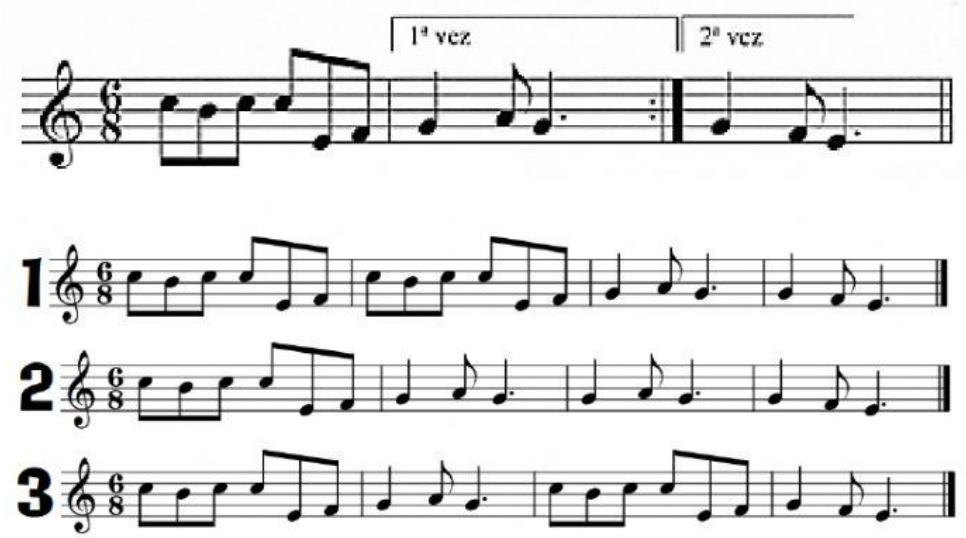

Ejercicio 6: Tomando como referencia el primer ejemplo, indica en cada caso el recorrido que efectuaría el intérprete al seguir estas partituras. Arrastra el resumen del recorrido a su casilla correspondiente:

Resumen del recorrido

1. 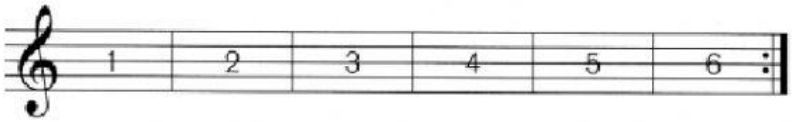

1, 2, 3, 4, 5, 6, 1, 2, 3, 4, 5 y 6

2. 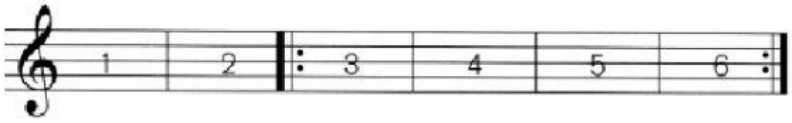

3. 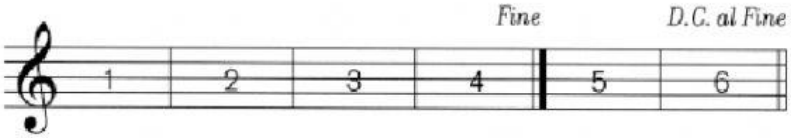

4.

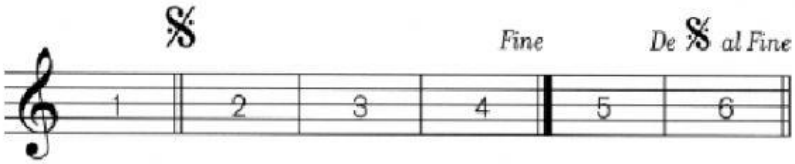

5.

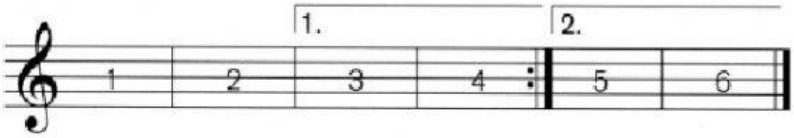

6.

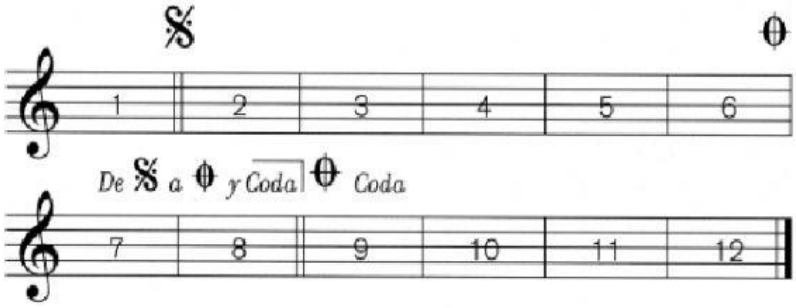

1, 2, 3, 4,
1, 2, 5 y 6

1, 2, 3, 4, 5, 6,
1, 2, 3 y 4

1, 2, 3, 4, 5, 6,
2, 3 y 4

1, 2, 3, 4, 5, 6,
3, 4, 5 y 6

1, 2, 3, 4, 5, 6, 7, 8, 2, 3,
4, 5, 6, 9, 10, 11 y 12