LES LÍNIES ADDICIONALS

Són les línies que es col·loquen dalt o baix del pentagrama per a ampliar-ho.
En elles es col·loquenles notes que són més greus o més agudes.

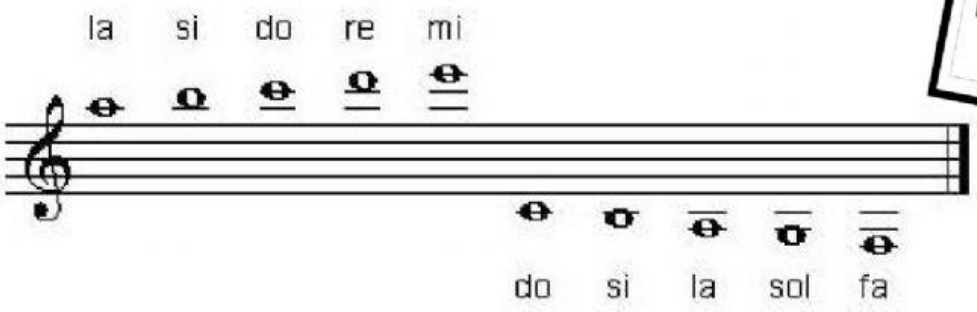
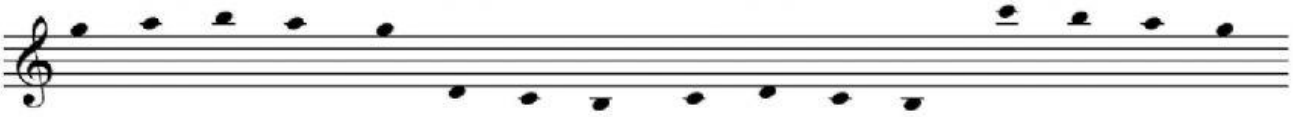
Indica el nom de les següents notes: