Aluno(a):_____ nº_____ Data: __/__/___

REVISÃO DE CIENCIAS

1) Responda corretamente:

a) As águas distribuídas em rios, lagos, lagoas ou reservas subterrâneas são chamadas .....

b) No Brasil temos dois aquíferos de água muito importante e eles são: ....., que se encontra em áreas do subsolo e o ..... considerado o maior do mundo.

c) O corpo da água-viva, é composto de ..... de água e corpo humano é formado por mais de ..... de água ao nascer e essa quantidade vai diminuindo com o tempo e chega a cerca de ..... nos idosos.

d) A água é essencial para todos os seres vivos, mas alguns deles ainda precisam estar dentro da água para sobreviver e são chamados ....

e) A ..... é uma das maiores plantas aquáticas do mundo.

f) Os golfinhos são mamíferos aquáticos que respiram por ....., por isso eles precisam subir até a superfície respirar.

g) Os organismos aquáticos precisam respirar e para isso retiram o ....

h) Na água existem milhares de seres microscópios e de tamanho muito pequeno compondo o plâncton que é dividido em .....

Constituído pelas algas e bactérias que realizam fotossíntese e o .....

Formado por minúsculos animais e outros seres que não realizam fotossíntese.

i) A água dos mares e oceanos contém uma grande quantidade de sais dissolvidos que é chamado de.....a água da maior parte dos rios, lagos, lagoas, geleiras e aquíferos que contém uma quantidade menor de sais dissolvidos chamamos de .....

j) As águas dos manguezais é chamada de .....

pois é onde a água do .....se encontra com a água dos .....

k) Escreva o nome de um corpo-d"água.....

l) Porque a água é considerada um solvente universal? Explique :

.....

.....

m) A propriedade que as substancias tem de se dissolver ou não em determinada quantidade de outra substância em geral a água é chamada.....

n) As substâncias que não são completamente dissolvidas pela água como óleo e areia é chamado .....

o) A água pode ser encontrada na natureza em três estados físicos . quais são eles?

...../...../.....

p) ARRASTE cada etapa do ciclo da água para arrumar em seu lugar correspondente:

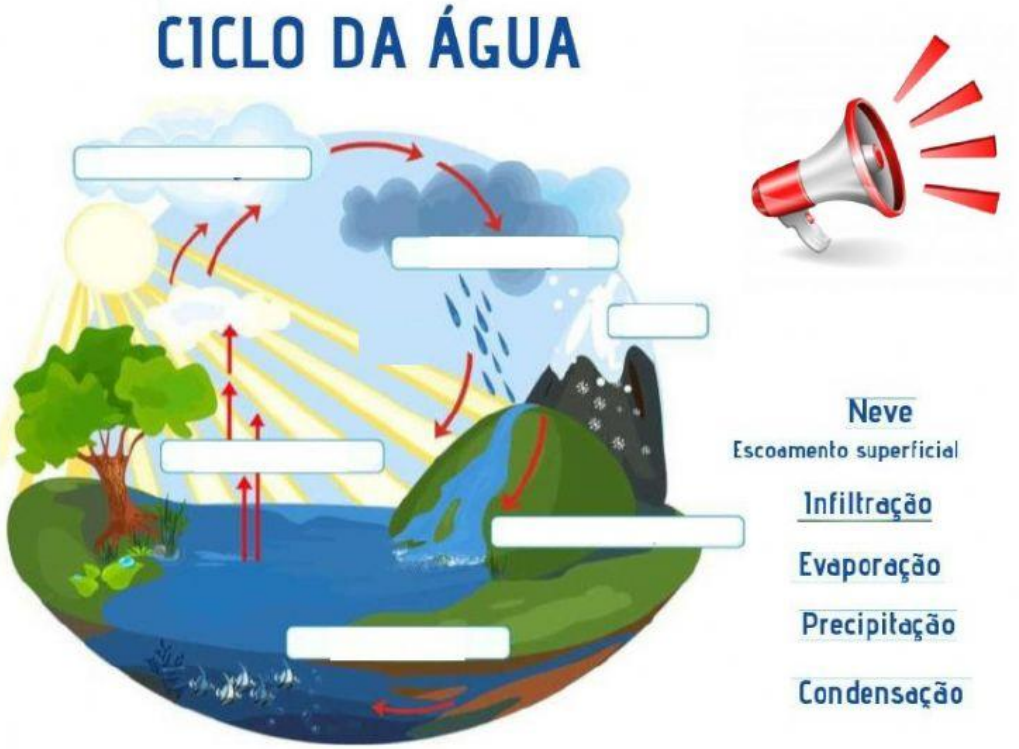

2) Responda corretamente:

a) Além das plantas serem essenciais para a manutenção do ciclo da água, as matas e florestas ficam nas margens dos rios lagos e outros corpos d'água. Como são chamadas as matas que contribuem para a manutenção da qualidade e da quantidade de água nos rios ? .....

b) Por que as plantas são importantes para a qualidade do solo e da água?

.....

.....

.....

c) A água para tomarmos banho, beber, cozinhas, escovar os dentes etc... Para realizar estas atividades a água de estar: .....para isso a água precisa passar por .....

d) O que vem a ser mananciais ? Explique:

.....

.....

.....

e) No Brasil a maior parte da energia elétrica é gerada onde?

.....