EVALUACION

Nombres y apellidos:

Curso:

I. Llena los espacios vacíos con una sola palabra

1. La unión de una y una base nitrogenada constituye un nucleótido

2. La unión de un nucleósido y un ácido constituye un nucleótido

3. En 1950, Erwin llegó a la conclusión de que las 4 bases del ADN no están presentes en partes iguales.

II. Selección múltiple

1. Se encarga de sintetizar proteínas es:

a) ADN b) ARN c) AMP d) ADP

2. Adenosín-difosfato se representa:

a) AMP b) ADP c) ATP

III. Correspondencia o pareo

1.

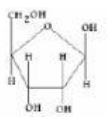

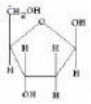

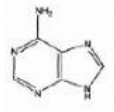

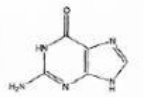

a) Guanina **b) Adenina** **c) Desoxirribosa** **d) Ribosa**

IV. Arrastra la respuesta donde corresponda

a) Adenina **b) Guanina** **c) Citosina** **d) Timina** **e) Uracilo**

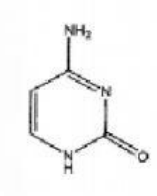

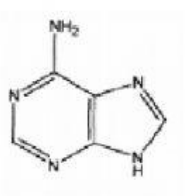

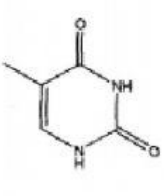

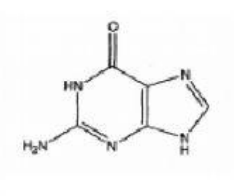

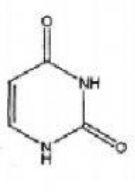

V. ¿Cuáles son las bases nitrogenadas?