



GUÍA DE APRENDIZAJE – 1° Medio

Nombre: _____ Fecha: _____

Asignatura: Lengua y Literatura.

Objetivo: Formular una interpretación de los textos literarios leídos, que sea coherente con su análisis.

INSTRUCCIONES:

Lee detenidamente este texto de apoyo, que está destinado para que aprendas, trabajes y ejercites. Aquí encontrarás todos los contenidos que debes manejar al término de este año escolar. Cualquier consulta puedes escribirme al siguiente correo: jessica.serpa@fagnano.cl

También puedes consultar y compartir tus respuestas en el Instagram de la asignatura: [Lenguaje.rge](https://www.instagram.com/Lenguaje.rge)

1.- Lee atentamente el siguiente texto:

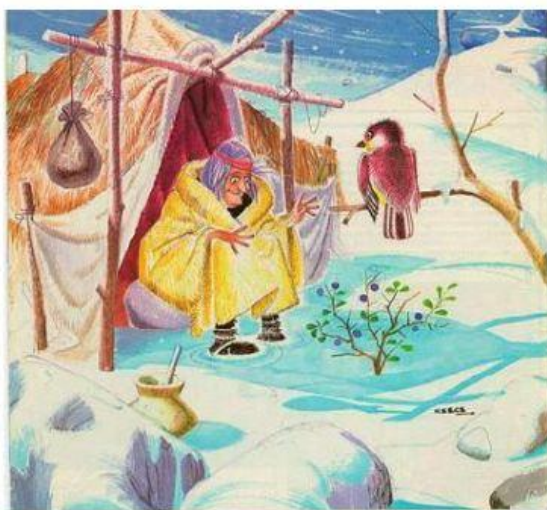

LA LEYENDA DEL CALAFATE

Calafate era la hija preciada del jefe de una tribu tehuelche. La hermosa joven poseía llamativos ojos color miel y era muy respetada por todos. Un día arribó al clan un joven selknam que debía cumplir ahí el ritual de iniciación impuesto por su tribu. Los tehuelches solían despreciar a los selknam, pero permitieron a este muchacho de dieciocho años permanecer entre ellos para superar las pruebas. En el instante en que Calafate y el joven selknam se vieron, nació entre ellos el más puro y sincero amor. Mientras él realizaba sus pruebas, aislado en la choza ceremonial, ella se escapaba de la mirada de los mayores para ir a su encuentro. Sin embargo, no pasó mucho tiempo hasta que el jefe de los

tehuelches descubrió este amor secreto, prohibiendo a Calafate seguir viendo al joven selknam. Pese a que siempre había sido obediente a su padre, la joven no tuvo más opción ante un amor tan fuerte y junto a su enamorado, planearon escaparse juntos.

Así, una noche, ambos dejaron el asentamiento y huyeron a través de la *estepa* patagónica. Cuando el jefe descubrió que su hija se había fugado, entró en *cólera* y recurrió a la *chamán* de la tribu. La sabia anciana le advirtió que no podía hacer nada para destruir el amor entre su hija y el extranjero, pero que existía una forma de separarlos para siempre. Es así como la chaman, mediante su magia, transformó a la joven Calafate en un arbusto bajo de filosas espinas. De esa manera su amado no podría volver a tocarla. La hechicera permitió que cada primavera el calafate pudiera florecer, abriendo sus pequeñas flores doradas como los ojos de la joven tehuelche, para que pudiera contemplar las tierras donde vivió.

Cuando el joven selknam notó la ausencia de su amada, recorrió incansablemente la estepa patagónica buscándola. Finalmente, *exhausto* y sumido en pena, pidió ayuda a los espíritus, que conmovidos por su fuerza lo transformaron en una pequeña ave para que pudiera continuar con su búsqueda. Convertido en pájaro, recorrió las llanuras hasta que finalmente un día se posó en un arbusto con hermosas flores amarillas. Al probar de sus frutos morados descubrió en ellos la misma dulzura que surgía del corazón de su amada, Calafate, y la reconoció inmediatamente. Entonces no se separó más de su lado, hasta que la muerte lo encontró junto a su amor. Por esto, quien coma del fruto de esta planta, está destinado a volver a estas tierras australes, ya que no es posible separarse del poder de amor que hay en el calafate.



A GRANDES RASGOS...

TEMA

EL CALAFATE

IDEA
PRINCIPAL

La leyenda del calafate
demuestra que el amor
verdadero no desaparece nunca
a pesar de las condiciones.



Completa el siguiente recuadro.

Completa el siguiente recuadro...

Tipos de personajes	Principal
	Secundario
	Incidental
Contexto histórico	
Visión de mundo	

A CONTINUACIÓN, TE INVITO A REALIZAR UN RESUMEN DE LA HISTORIA, RESPETANDO LA ESTRUCTURA EXTERNA DEL GÉNERO NARRATIVO...

Presentación

Desarrollo / Nudo

Desenlace





De acuerdo a la lectura, responde las siguientes preguntas. No olvides mencionar episodios extraídos del relato para justificar y argumentar tus respuestas.

1.- ¿Qué tema se aborda en el texto?

.....

.....

.....

2.- ¿Cuál es conflicto en esta narración?

.....

.....

3.- ¿Qué se intenta explicar a partir de este relato?

.....

.....

.....

4.- ¿Cómo se relaciona el final de esta historia de amor y lo que está destinado para aquellas personas que prueben el calafate?

.....

.....

.....

4.- ¿Qué habría sucedido si el joven tehuelche no hubiese recurrido a los espíritus?

.....

.....

5.- ¿Qué sucedió con el jefe de los tehuelches, una vez que se enteró de la fuga de ambos jóvenes?

.....

.....

6.- Según la lectura ¿Qué simboliza el calafate?

.....

.....

7.- ¿Qué valores y enseñanzas nos entrega esta leyenda?

.....

.....

.....

TAREA

Investiga la diferencia entre la etnia Tehuelche y la Selknam: ¿Qué costumbres tenían y qué territorios habitaron?