Escuchar atentamente y unir con la opción

La Vid: que representa a la Congregación tiene sus raíces en la figura de los fundadores. La planta se nutre de la vida, virtudes y valores (audacia, creatividad y santidad) de la Madre Rosaura y del Padre Agustín Ferreiro.

Las uvas: una por cada unidad educativa y casa de misión. En ellas están todos representados, alumnos, familias, personal, agentes educadores y consagrados. Todos son el jugo, el dulce, el perfume, el "futuro vino". Tienen forma de círculo, sin vértices. Indicando que nadie queda fuera.

Evangelio: el contiene el amor misericordioso de Dios hacia la humanidad y la Luz de la Verdad.

Fruto: que brota para la derecha, es madurado por la luz y enriquecido por el amor que emana la vida de Jesús en el Evangelio.

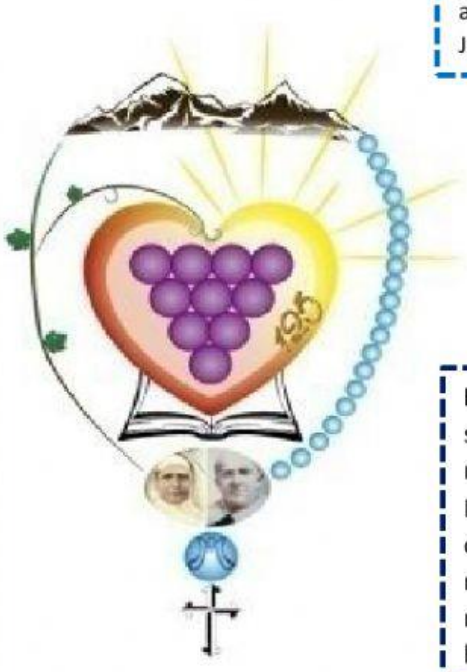

Sol: representa a Dios, luz sobre las sombra. Verdad sobre error. Fe sobre desesperanza. Sus rayos trascienden el escudo porque Dios no es para nosotros solos, No es acotado. Su luz y verdad iluminan a toda la realidad humana.

Corazón: marco ideal para que toda vida se geste y crezca

Rosario: de 20 cuentas, simbolizando los 20 misterios del Santo Rosario, que al contemplarlos iremos materializando nuestra misión de llevar al hombre a Cristo

Cruz Dominica: Base de todo el logo. La cruz contempla el misterio de la acción y misión salvífica de Jesús hacia toda la humanidad.

La letra M; Santa María, Madre de Señor y madre nuestra. Nos vincula como canal directo con su Hijo, sostiene a nuestros fundadores y a toda la obra.

Montañas: indican el marco donde se gestó la Congregación ya que son representativas de Mendoza debido a que en ella se encuentra la montaña más alta del país y del continente.

125: Años de vida de la Congregación. Como todo cumpleaños es motivo de color, alegría y esperanza