



TEACHER	Lic. Fany,BELEN Z.	GRADE	2 <sup>nd</sup> GRADE			LESSON <b>03</b>
SUBJECT	Science and Technology	CLASSROOM	A1			
LEVEL	PRIMARY	DATE	22	06	20	

## TOPIC: LA REPRODUCCIÓN HUMANA

**01. Coloca (V) si es verdadero y (F) si es falso según corresponda cada enunciado.**

- a) En la reproducción humana intervienen dos seres de distintos sexos. (     )
- b) El espermatozoide es la célula sexual femenina. (     )
- c) El óvulo es la célula sexual masculina. (     )
- d) La unión del óvulo y el espermatozoide dan origen a un nuevo ser. (     )

**02. Completa los siguientes enunciados:**

ser

9 meses

mujer

- a) Después de la fecundación empieza a producirse cambios en el cuerpo de la \_\_\_\_\_.
- b) El nuevo \_\_\_\_\_ se va desarrollando poco a poco.
- c) El embarazo dura aproximadamente \_\_\_\_\_

**03. Arrastre y coloque donde corresponda:**

Vagina

Útero

Trompas de Falopio

Ovario

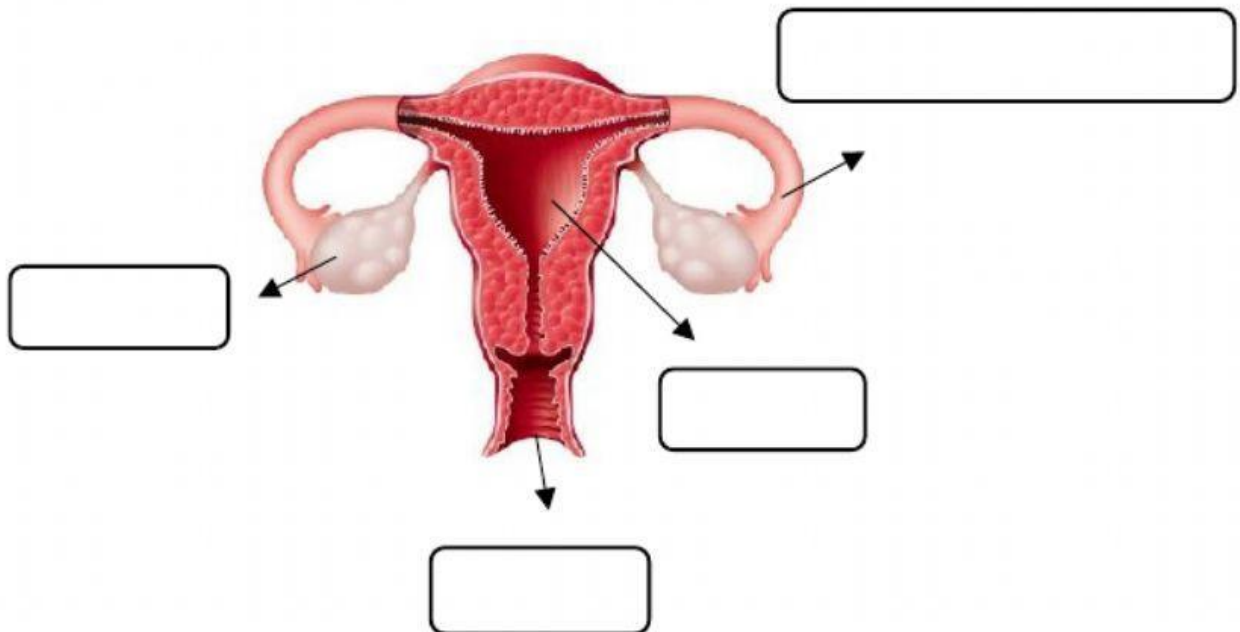

**04. Marca la respuesta correcta:**



De millones de espermatozoides ¿Cuántos espermatozoides fecundaran en el óvulo?

a) dos espermatozoides    b) tres espermatozoides    c) solo uno

**05. Observa el video y comenta:**