LAS ARAÑAS BUSCAN HOGAR (3ª Parte)

LAS ARAÑAS BUSCAN HOGAR (3ª Parte)

No tardó Ñaki en encontrar otra familia con aspecto alegre y feliz. A primera vista, no parecían vivir mucho la igualdad. Cada uno hacía tareas muy distintas, e incluso las chicas hacían muchas de las cosas que había visto en aquella primera familia tan peligrosa. Pero la alegría que se notaba en el ambiente animó a la araña a seguir investigando. Entonces descubrió que en esa familia había una igualdad especial. Aunque cada uno hacía tareas distintas, parecía que habían elegido sus favoritas y habían repartido las que menos les gustaban según sus preferencias. Pero sobre todo, lo que hacía única esa familia, era que daba igual si chicos o chicas pedían ayuda, cualquiera de ellos acudía siempre con una sonrisa. Y cuando finalmente, en lugar de "tareas de chicos o chicas", o "tareas tuyas o mías", escuchó "aquí las tareas son de todos", se convenció de que aquella era la casa ideal para vivir.

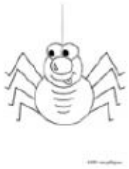

Pedro Pablo Sacristán

Comprueba si has comprendido

1.- ¿Cuánto tardó Ñaki en encontrar a otra familia? Marca lo correcto.

a) Varias semanas.

b) No tardó mucho.

c) Varios meses.

2.- ¿Es cierto que en aquella familia todos hacían las mismas cosas? Marca lo correcto.

a) Sí, todo estaba repartido exactamente igual.

b) No, cada uno hacía tareas muy distintas.

c) No, solo trabajaban las chicas.

3.- ¿Qué se respiraba en el aire de aquella casa? Marca lo correcto.

a) Pelea.

b) Tristeza.

c) Alegría.

4.- ¿Qué hacía aquella familia con las tareas más desagradables? Marca lo correcto.

a) Las repartían según sus preferencias.

b) Las repartían por sorteo.

c) Solo las hacías los chicos.

5.- ¿Qué lema tenía aquella familia? Marca lo correcto.

a) "Uno para todos y todos para uno".

b) "Que cada cual resuelva sus problemas".

c) "Aquí las tareas son de todos".

d) "¿Ayudar? ¡Ni hablar!"

6.- ¿Qué es lo que hacía a la familia muy especial? Marca lo correcto.

a. Siempre acudían y se ayudaban con una sonrisa.

b. No paraban de trabajar a todas horas.

c. Siempre estaban muy serios.

7.- ¿Qué decidió Ñaki al final, después de observar bien a la familia? Marca lo correcto.

a) Que debía de seguir buscando un hogar.

b) Que era la casa ideal para quedarse a vivir.