PREGUNTAS Y RESPUESTAS

Verbo ESTAR

Emociones - Estados

¿Quién? **¿Cómo?** **¿Por qué?**

#Soyvisual

Autor pictogramas: Sergio Palao Procedencia: ARASAAC (http://catedu.es/arasaac/) Licencia: CC (BY-NC-SA)
Soyvisual. Fundación Orange. Licencia: CC (BY-NC-SA) Autores:: José Manuel Marcos , David Romero

ARASAAC

¡QUIÉN?	EL ABUELO	EL BEBÈ	EL PAPÁ
¿CÓMO?	ASUSTADO	ALEGRE	ENFADADO
¿POR QUÉ?	LLUEVE MUCHO EN LA CALLE	HAY UN LEÓN EN LA HABITACIÓN	VE AL MONSTRUO EN LA TELE

#Soyvisual Autor pictogramas: Sergio Palao Procedencia: ARASAAC (http://catedu.es/arasaac/) Licencia: CC (BY-NC-SA)
Soyvisual. Fundación Orange. Licencia: CC (BY-NC-SA) Autores:: José Manuel Marcos , David Romero ARASAAC

¡QUIÉN?	EL NIÑO	LA NIÑA	LA ABUELA
¿CÓMO?	NERVIOSO	TRISTE	MAREADO
¿POR QUÉ?	NO LE DEJAN JUGAR AL FÚTBOL	ESTÁ JUGANDO CON LOS AMIGOS	LE DUELE MUCHO LA CABEZA

#Soyvisual Autor pictogramas: Sergio Palao Procedencia: ARASAAC (http://catedu.es/arasaac/) Licencia: CC (BY-NC-SA)
Soyvisual. Fundación Orange. Licencia: CC (BY-NC-SA) Autores:: José Manuel Marcos , David Romero ARASAAC

¡QUIÉN?	EL PAPÁ	EL BEBÈ	EL ABUELO
¿CÓMO?	ENFADADO	CANSADO	ENAMORADO
¿POR QUÉ?	EL PERRO QUIERE SALIR A PASEAR	EL PERRO HA ROTO EL JARRÓN	EL PERRO QUIERE COMER UN HUESO

#Soyvisual Autor pictogramas: Sergio Palao Procedencia: ARASAAC (http://catedu.es/arasaac/) Licencia: CC (BY-NC-SA)
Soyvisual. Fundación Orange. Licencia: CC (BY-NC-SA) Autores:: José Manuel Marcos , David Romero ARASAAC

¡QUIÉN?	LA ABUELA	LA NIÑA	LA MAMÁ
¿CÓMO?	DESPISTADA	ABURRIDA	ALEGRE
¿POR QUÉ?	HA VISTO A SU AMIGA	ESTÁ COMIENDO UN BOCADILLO	HA VIAJADO EN AVIÓN

#Soyvisual Autor pictogramas: Sergio Palao Procedencia: ARASAAC (http://catedu.es/arasaac/) Licencia: CC (BY-NC-SA)
Soyvisual. Fundación Orange. Licencia: CC (BY-NC-SA) Autores:: José Manuel Marcos , David Romero ARASAAC

¡QUIÉN?	EL BEBÈ	EL ABUELO	EL NIÑO
¿CÓMO?	CANSADO	AVERGONZADO	ENFADADO
¿POR QUÉ?	HA TIRADO LOS YOGURES	HA ROTO UN CRISTAL	ESTÁ COMPRANDO EN EL SÚPER

#Soyvisual Autor pictogramas: Sergio Palao Procedencia: ARASAAC (http://catedu.es/arasaac/) Licencia: CC (BY-NC-SA)
Soyvisual. Fundación Orange. Licencia: CC (BY-NC-SA) Autores:: José Manuel Marcos , David Romero ARASAAC

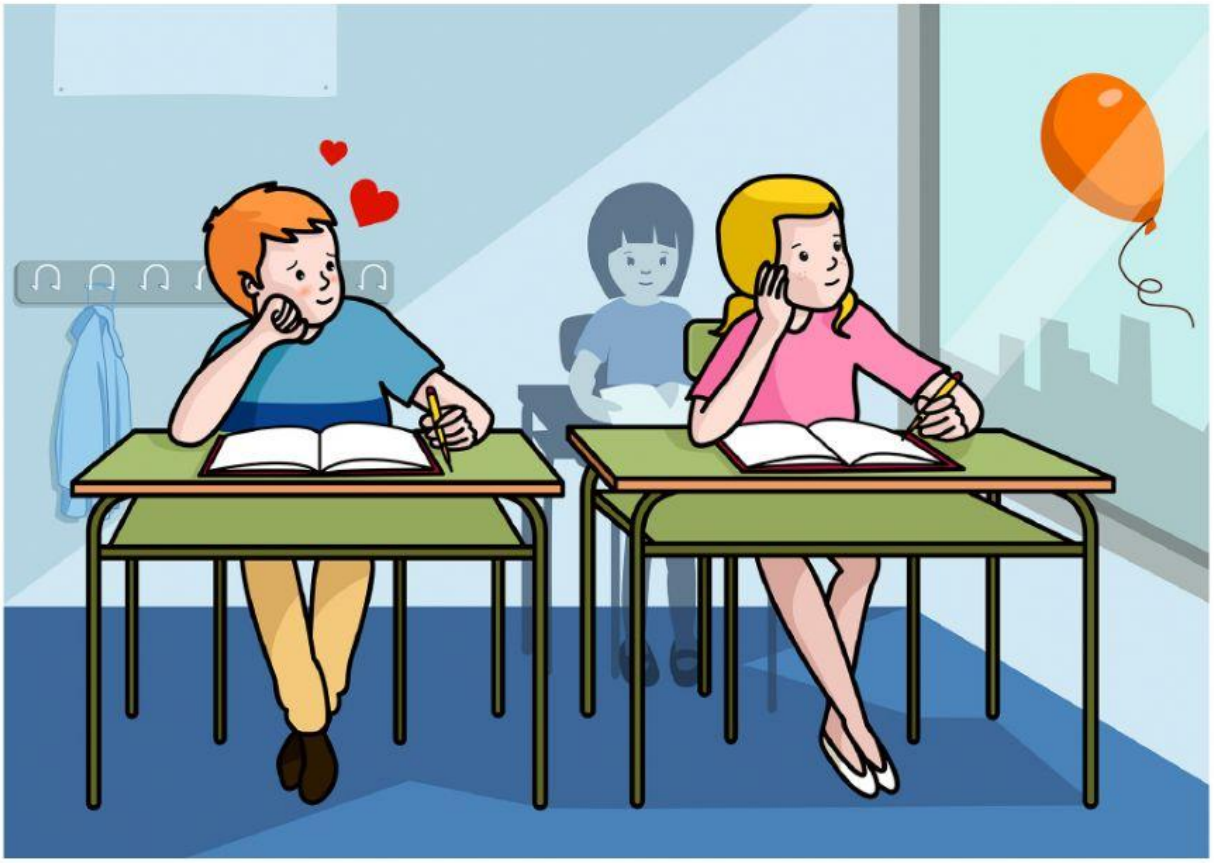

¡QUIÉN?	LA MAMÁ	EL NIÑO	EL ABUELO
¿CÓMO?	ENAMORADO	DESPISTADO	ENFERMO
¿POR QUÉ?	ESTÁ DIBUJANDO UN MONIGOTE	LE GUSTA SU COMPAÑERA	ESTÁ PENSANDO EN IR A LA PLAYA

#Soyvisual Autor pictogramas: Sergio Palao Procedencia: ARASAAC (http://catedu.es/arasaac/) Licencia: CC (BY-NC-SA)
Soyvisual. Fundación Orange. Licencia: CC (BY-NC-SA) Autores:: José Manuel Marcos , David Romero ARASAAC