



TEACHER	Lic. Fany,BELEN Z.	GRADE	2 <sup>nd</sup> GRADE			LESSON <b>02</b>
SUBJECT	Science and Technology	CLASSROOM	A1			
LEVEL	PRIMARY	DATE	15	06	20	

## TOPIC: LA CÉLULA

**01. Coloca (V) si es verdadero y (F) si es falso según corresponda cada enunciado.**

- a) La célula tiene 3 funciones. (      )
- b) No todos los seres vivos estamos formados por células.(      )
- c) Las células Eucarióticas son los hongos y las bacterias. (      )
- d) La reproducción es la creación de otras células iguales. (      )

**02. Completa los siguientes enunciados:**

Citoplasma

Membrana Celular

Núcleo

- a) La \_\_\_\_\_ es la capa que rodea la célula.
- b) El \_\_\_\_\_ es el centro de la célula.
- c) El \_\_\_\_\_ es una sustancia líquida gelatinosa que llena el interior de la célula.

**03. Arrastre y coloque donde corresponda:**

Núcleo

Citoplasma

Membrana celular

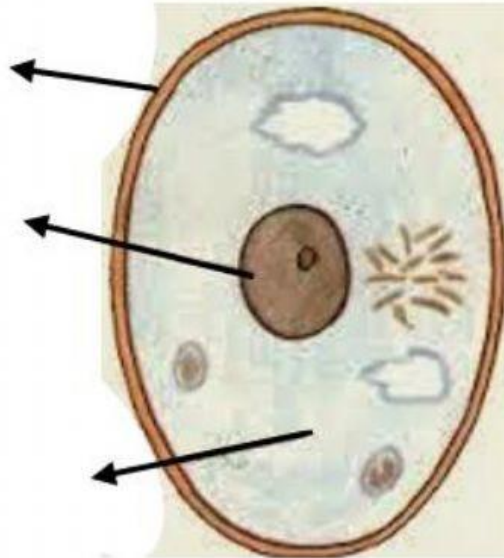

**04. Marca la respuesta correcta:**

✚ ¿Cuál es la parte más importante de la célula?

a) Núcleo

b) Citoplasma

c) Membrana Celular

**05. Observa el video y comenta:**