CUESTIONARIO DE INFORMATICA QUINTO

1. Completa el resumen con palabras que aparecen en el recuadro, arrástralas al lugar correspondiente:

comunicación - genoma - medicina – hogar - atómica – electricidad - sintéticos

Durante el siglo XX e inicios del XXI se han producido numerosos avances en la ciencia y en la tecnología que han mejorado la vida de las personas. Entre ellos, se encuentran los siguientes:

- Avances en el_____: potabilización del agua, llegada de la _____y uso de electrodomésticos que hacen más confortable nuestra vida.

- Avances en la ciencia: elaboración del_____ humano, los tejidos _____, y el descubrimiento de la energía _____.

- Avances en la _____: las vacunas, calmantes, técnicas de diagnóstico.

- Avances en la _____: con la telefonía fija y móvil, los ordenadores, las redes sociales.

2. Indique para que se usan preferencialmente las siguientes redes sociales, relaciona las columnas:

La red permite enviar mensajes de texto de corta longitud, con un máximo de 280 caracteres, llamados tuits o tweets, que se muestran en la página principal del usuario.

Es una red social y una aplicación móvil al mismo tiempo. Permite subir imágenes y vídeos con múltiples efectos fotográficos como filtros, marcos, colores retro, etc..

Se utiliza para escribir estados de ánimo o cosas que se piensan en ese momento. Se pueden subir fotos o álbumes, para compartir con amigos y contactos.

Se usa para compartir vídeos subidos por los usuarios a través de Internet, por tanto, es un servicio de alojamiento de vídeos por excelencia.

Es una aplicación de chat para teléfonos móviles. Sirve para enviar mensajes de texto y multimedia entre sus usuarios.

Es una aplicación de mensajería. También permite realizar llamadas de voz y video llamadas en grupo.

3. Escribe las funciones de la barra de inicio de Word:

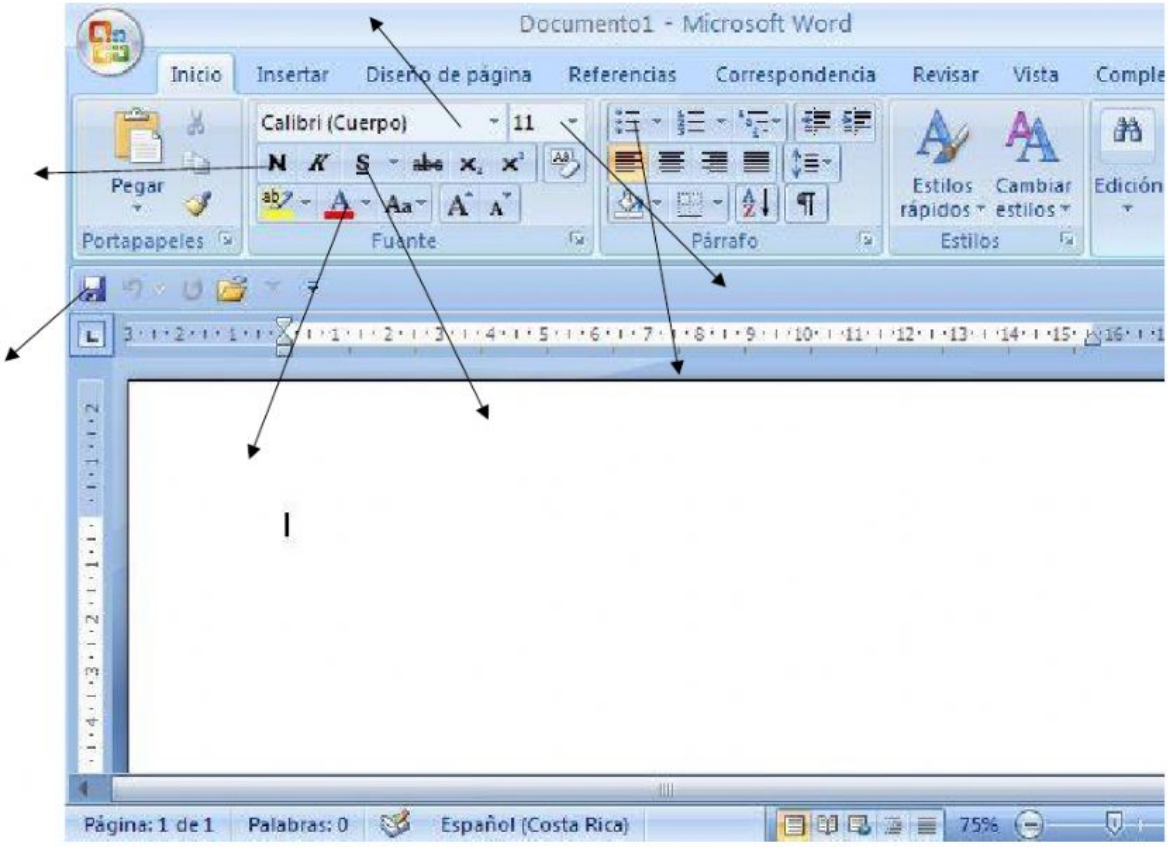

4. ¿Para qué se usan preferencialmente estos programas? Escribe tu respuesta

5. Identifica las funciones de la barra de Inicio de PowerPoint. Arrastra cada función a su casilla correspondiente.

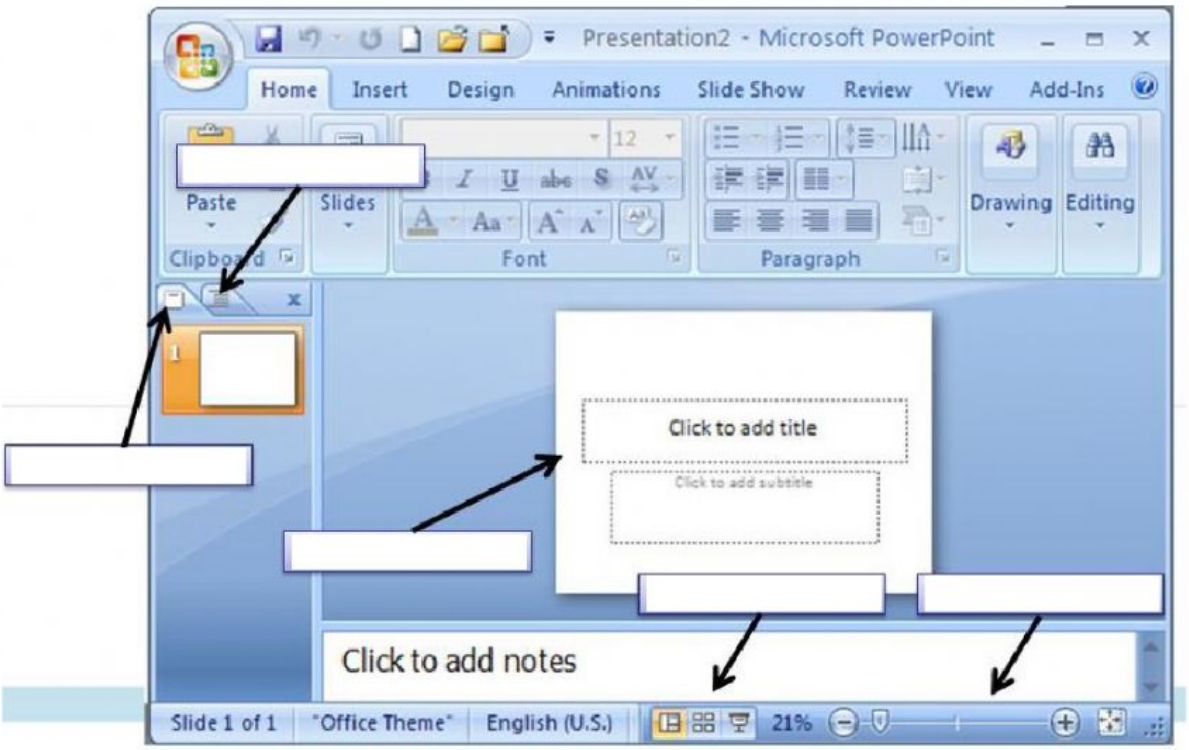

Etiqueta de bosquejo

Tipos de vista

Zoom

Etiqueta de diapositiva

Panel de la diapositiva