

BLOCO 2- 16 DE JUNHO

LÍNGUA PORTUGUESA

LEIA O TEXTO E ANOTE NO CADERNO AS RESPOSTAS:

Nome: _____ Data: ___/___/___

Leia o texto:

A FORMIGA E O GRÃO DE TRIGO

Durante a colheita, um grão de trigo caiu no solo. Ali ele esperou que a chuva o enterrasse.

Então surgiu uma formiga que começou a arrastá-lo para o formigueiro.

– Por favor, me deixe em paz! – protestou o grão de trigo.

– Mas precisamos de você no formigueiro – disse a formiga – se não tivermos você para nos alimentar, vamos morrer de fome no inverno.



– Mas eu sou uma semente viva – reclamou o trigo. – não fui feito para ser comido. Eu devo ser enterrado no solo para que uma nova planta possa crescer a partir de mim.

– Talvez – disse a formiga –, mas isso é muito complicado para mim. E continuou a arrastar o trigo.

– Ei, espere – disse o trigo. Tive uma ideia. Vamos fazer um acordo!

– Um acordo? – perguntou a formiga.

– Isso mesmo. Você me deixa no campo e, no ano que vem, eu lhe dou cem grãos.

– Você está brincando – disse a formiga, descrente.

– Não, eu lhe prometo cem grãos iguais a mim no próximo ano.

– Cem grãos de trigo para desistir de apenas um? – disse a formiga, desconfiada. – Como você vai fazer isso?

– Não me pergunte – respondeu o trigo –, é um mistério que não sei explicar. Confie em mim.

– Eu confio em você – disse a formiga, que deixou o grão de trigo em seu lugar.

E, no ano seguinte, quando a formiga voltou, o trigo tinha mantido sua promessa.

FÁBULAS do mundo todo: Esopo, Leonardo da Vinci, Andersen, Tolstói e muitos outros...
São Paulo: Melhoramentos, 2004.

Nome: _____ Data: ___/___/___

01. O grão de trigo caiu no solo esperando que

- (A) a formiga o levasse para o formigueiro.
- (B) outros grãos de trigo fossem procurá-lo.
- (C) o vento o levasse para longe dali.
- (D) a chuva o enterrasse.

02. O desentendimento entre os personagens da história inicia quando

- (A) o grão de trigo cai no solo.
- (B) o trigo diz que é uma semente viva.
- (C) a formiga começa a arrastar a semente.
- (D) a formiga aceita fazer um acordo com o trigo.

03. Quando a formiga diz ao trigo “você está brincando”, ela

- (A) acredita que o grão vai cumprir o acordo.
- (B) desconfia da promessa do grão.
- (C) está se divertindo com a situação.
- (D) está propondo ao trigo uma brincadeira.

04. A formiga resolve deixar o grão em seu lugar porque

- (A) ele lhe promete cem grãos de trigo.
- (B) já tem comida suficiente no formigueiro.
- (C) quer o grão como amigo.
- (D) sente pena dele.

05. Quando o autor diz que “o trigo tinha mantido sua promessa”, podemos entender que o trigo

- (A) germinou e se tornou uma planta que gerou outros grãos de trigo.
- (B) ficou rico e comprou cem grãos para dar à formiga.
- (C) tinha permanecido o tempo todo em seu lugar à espera da formiga.
- (D) roubou cem grãos da plantação vizinha.



ADJETIVOS

1 MARQUE O ADJETIVO MAIS ADEQUADO PARA CADA FIGURA

SABÃO

BONITO

ALTO

GROSSO

CONFORTÁVEL

ESPERTA

LONGA

MEIA

CAIXA

VAZIA

QUADRADA

NOVA

CURTA

AQUÁTICA

ESPAÇOSA

FOCA

SORVETE

GELADO

DELICADO

FINO

DOCE

CHEIO

MORENO

BOLO

CARRO

MEDROSO

CALADO

VELOZ

FELIZ

EDUCADA

AFIADA

TESOURA

ELEFANTE

COLORIDO

CONFORTÁVEL

PESADO

MACIA

TRISTONHA

BONDOSA

CAMA

AVIÃO

GORDO

ZANGADO

SEGURO

ALEGRE

SORRIDENTE

PEQUENA

CHAVE

MATEMÁTICA

Vamos resolver os probleminhas abaixo:

1-Na bilheteria de um teatro, o responsável começa o trabalho com três notas de R\$5,00, quatro notas de R\$2,00 e duas moedas de R\$0,50 para facilitar o troco. Com quanto ele começou a trabalhar?

- a) () R\$ 7,50
- b) () R\$ 14,50
- c) () R\$ 23,10
- d) () R\$ 24,00

2-Joana tinha R\$ 200,00 e gastou, dessa quantia, três notas de 20 reais, quatro notas de 10 reais e 0,50 centavos. Quantos reais sobraram?

- a) () R\$ 139,50
- b) () R\$ 99,00
- c) () R\$ 99,50
- d) () R\$ 100,00

3- Nelci tem duas cédulas de R\$10,00, quatro moedas de R\$1,00, seis moedas de R\$0,50 e três moedas de R\$0,25. Somadas as cédulas e as moedas, quantos reais Nelci possui?

- a) () R\$ 25,75
- b) () R\$ 27,75
- c) () R\$ 27,00
- d) () R\$ 28,00

4- Para facilitar o teco na Merceria do Seu Juca, ele trocou uma nota de 1 real por algumas moedas. Seu Juca trocou a nota por

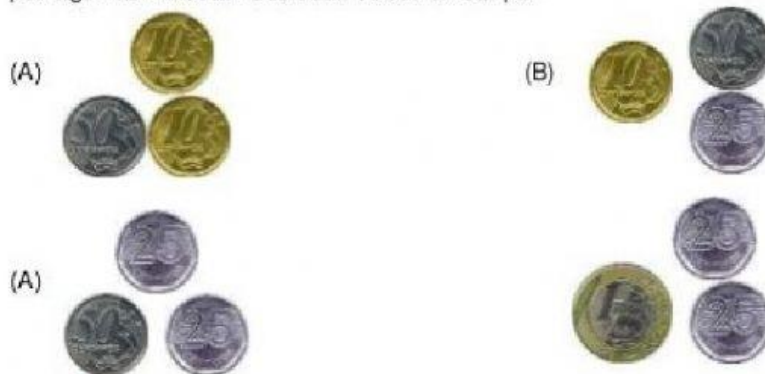

5- Ao comprar o lanche da escola Paulo recebeu de troco sete moedas de 25 centavos. Quanto Paulo recebeu de troco?

- (A) R\$ 1,15.
- (B) R\$ 1,25.
- (C) R\$ 1,50.
- (D) R\$ 1,75.

6- O avô de Rui começou a trabalhar aos 19 anos. Trabalhou 3 décadas e meia e depois se aposentou. Ele se aposentou com:

- (A) 35 anos.
- (B) 44 anos.
- (C) 49 anos.
- (D) 54 anos.

7- O relógio abaixo marca 13 horas e 15 minutos, mas está adiantado 20 minutos. Então são exatamente:

- (A) 12 horas e 55 minutos.
- (B) 13 horas e 05 minutos.
- (C) 13 horas e 15 minutos.
- (D) 13 horas e 35 minutos.



8- Paulo constrói móveis de madeira, ele demora, em média, três semanas para fabricar uma cadeira. Quantos dias aproximadamente ele demora para fabricar esta cadeira?

- (A) 7 dias.
- (B) 14 dias.
- (C) 21 dias.
- (D) 30 dias.

9- Marta viajou para Fortaleza e só voltará depois de 4 semanas. Quantos dias Marta ficará em Fortaleza?

- (A) 4.
- (B) 8.
- (C) 21.
- (D) 28.

10- Maria registrou em uma tabela os seus gastos (em reais) com as contas de água e luz nos quatro primeiros meses deste ano.

	ÁGUA	LUZ
JANEIRO	20,00	80,00
FEVEREIRO	10,00	110,00
MARÇO	10,00	140,00
ABRIL	12,00	120,00

Em que mês o gasto total com as duas contas foi maior?

- (A) Janeiro.
- (B) Fevereiro.
- (C) Março.
- (D) Abril.

O Município de Duque de Caxias

1- Marque as alternativas corretas:

a) A data de aniversário da Cidade de Duque de Caxias:

- 31 de março
 31 de janeiro
 31 de dezembro

b) A Cidade de Duque de Caxias fica no Estado:

- do Rio de Janeiro
 de Minas Gerais
 de São Paulo

c) O prefeito atual do Município é:

- Marcelo Crivella
 Washington Reis
 Wilson Witzel

d) Qual destes municípios faz limite com Duque de Caxias:

- São Gonçalo
 Belford Roxo
 Mesquita

e) Quem nasce em Duque de Caxias é:

- Carioca
 Mageense
 Caxiense

f) Como era conhecido o Duque de Caxias, patrono do Exército brasileiro:

- O Imperador
 O Pacificador
 O Grande General

g) Em que ano foi criada a Cidade de Duque de Caxias:

- 1843
 1803
 1943

h) Em quantos distritos o município é dividido:

- 2
 3
 4

i) Em qual distrito fica localizada a sede da prefeitura

- 1º distrito
 2º distrito
 3º distrito

j) Em qual distrito você mora:

- 1º distrito
 2º distrito
 3º distrito



Fuente: CIBIC, 2002; IBGE, 2008; PISAB, 2008; FEMAC - Plano Diretor, 2008. Produzido por Léo Gêa PUC-Rio, 2009.