

TEMA 7 “ANIMALES INVERTEBRADOS”

PARTE 3. EQUINODERMOS

-----EQUINODERMOS-----

ESTRELLA DE MAR

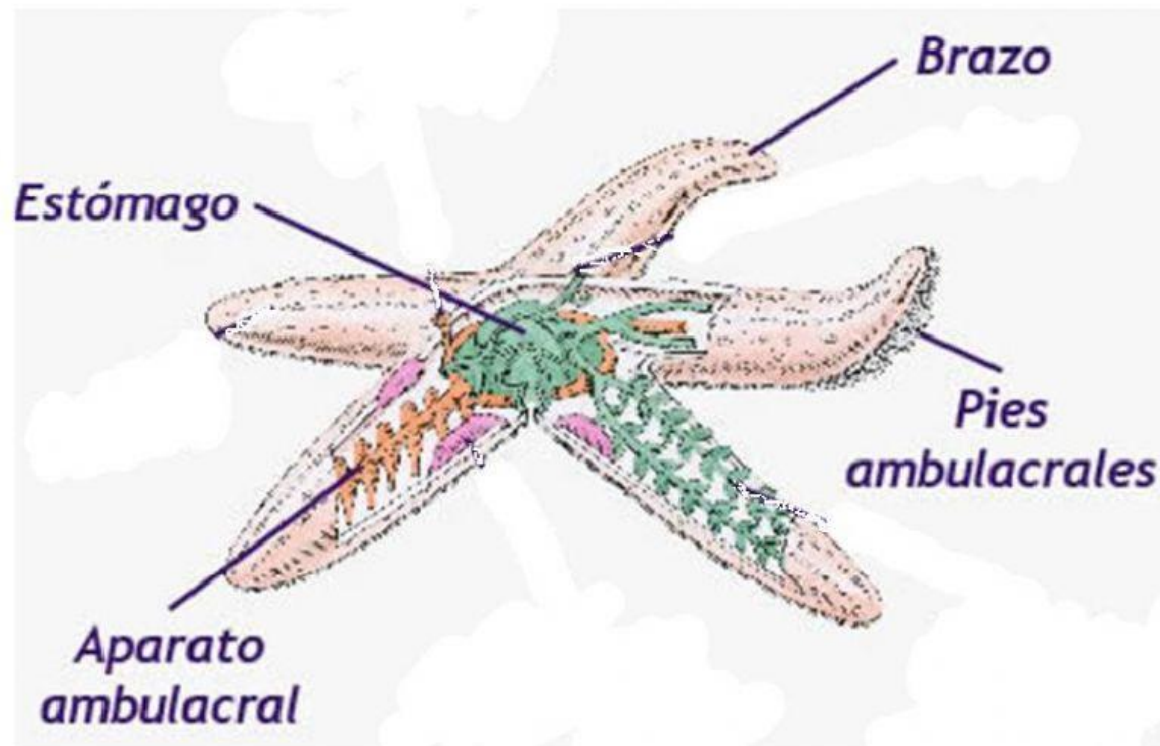

ERIZO DE MAR



***HABITAN EN LAS PROFUNDIDADES O EN LA ORILLA DEL MAR**

*****IMPORTANCIA DE LOS ANIMALES INVERTEBRADOS*****

VENTAJAS-----



SIRVEN DE ALIMENTO



CONTROLAN LA POBLACIÓN



FUENTE DE MATERIAS PRIMAS

DESVENTAJAS-----



PLAGAS



PICADURAS TRANSMISORAS DE ENFERMEDADES



DAÑAR MATERIALES