REPTE FINAL - Primer

1. Escriu el nom de les notes (SOL – MI)

2. Esciu amb síl·labes rítmiques (TA, TITI, S)

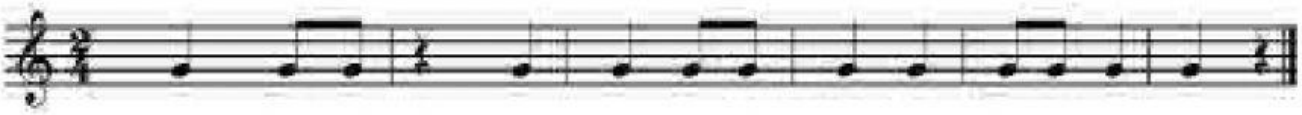

3. Arrastra al lloc corresponent:

PENTAGRAMA		
		DONA NOM A LES NOTES

LLOC ON ESCRIVIM LA MÚSICA

CLAU DE SOL

4. Completa arrastrant les paraules:

Per _____ el so pot ser agut o _____.

Per la intensitat el so pot ser _____ o piano.

Per la _____ el so pot ser _____ o curt.

duració

llarg

l'altura

forte

greu