

LA FAMILLE

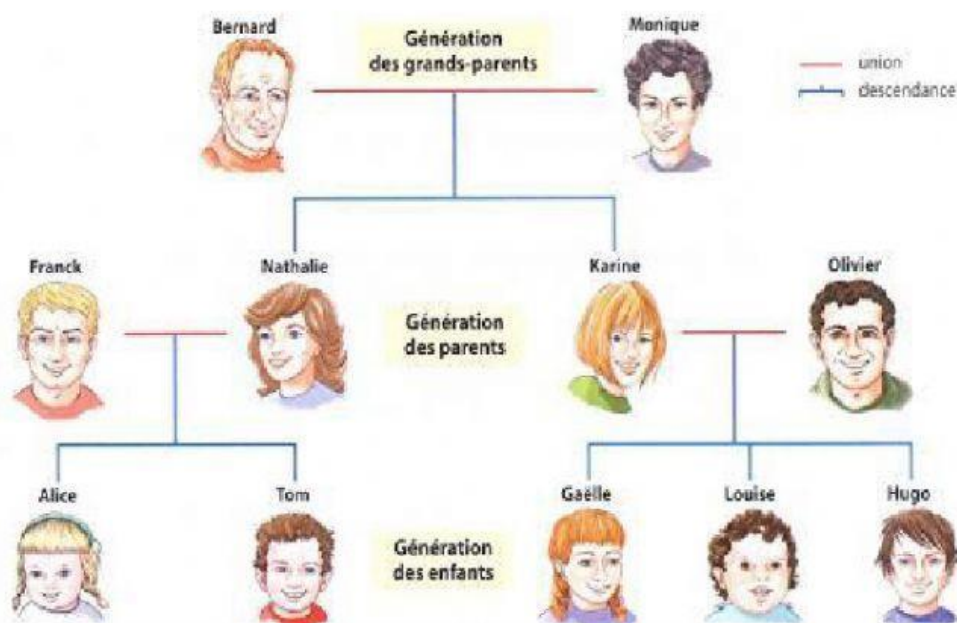

Les parents	Le père	La mère	Les grands-parents	La grand-mère	Les enfants
Le grand-père	Le fils	La fille	Le frère	La sœur	L'oncle
Les petits-enfants	La petite-fille	Le petit-fils	Le cousin	La cousine	

Mira el árbol genealógico y busca en la tabla el familiar correcto como en el ejemplo:

1. Franck et Nathalie sont les parents de Tom et Alice.
2. Hugo est _____ de Karine.
3. Louise est _____ de Gaëlle.
4. Hugo est _____ de Tom.
5. Bernard et Monique sont _____ de Gaëlle, Louise et Hugo.
6. Louise est _____ d'Olivier.
7. Tom est _____ de Monique.
8. Alice est _____ de Louise.
9. Gaëlle, Louise et Hugo sont _____ de Karine et Olivier.
10. Olivier est _____ de Gaëlle.
11. Nathalie est _____ de Gaëlle.
12. Monique est _____ de Nathalie.
13. Alice et Tom sont _____ de Bernard et Monique.
14. Franck est _____ d'Hugo.
15. Monique est _____ de Tom.
16. Hugo est _____ de Louise.
17. Bernard est _____ de Louise.
18. Alice est _____ de Bernard.