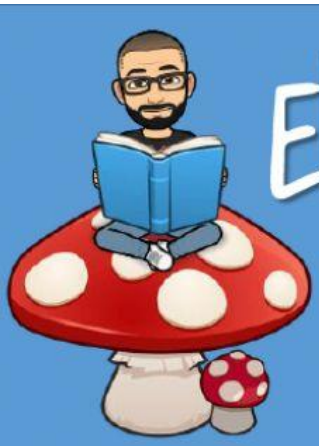

El complemento directo

Separa el sujeto y predicado de las siguientes oraciones. Señala el núcleo del sujeto y del predicado, e indica el CD

La profesora organizó una representación teatral con sus alumnos.

Sujeto:

Predicado:

CD:

Nosotros hemos estudiado en aquella academia de idiomas alemán.

Sujeto:

Predicado:

CD:

Mis padres ven muchas películas en el cine los fines de semana.

Sujeto:

Predicado:

CD:

La abuela compra caramelos a sus nietos todas las semanas.

Sujeto:

Predicado:

CD:

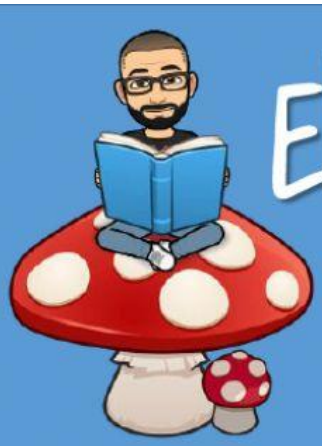

El complemento directo

Separa el sujeto y predicado de las siguientes oraciones. Señala el núcleo del sujeto y del predicado, e indica el CD

El profesor Juan compartirá sus experiencias en un gran congreso.

Sujeto:

Predicado:

CD:

En este parque nuestro primo comió un rico pastel con su familia.

Sujeto:

Predicado:

CD:

El alumnado de tercer ciclo ha realizado un gran trabajo estos días.

Sujeto:

Predicado:

CD:

En la biblioteca del centro el maestro ordena todos los días sus libros.

Sujeto:

Predicado:

CD: