¿TIENES MASCOTA? ¿TE GUSTAN LOS ANIMALES? ¿SABES COMO CUIDARLOS?

Tener una mascota es una responsabilidad. Los animales son seres vivos que necesitan alimentación, limpieza, atenciones, revisiones médicas,… y un sinfín de cuidados que debes conocer si te has planteado tener una mascota.

Por ello, además de tu compañía y tu compromiso, necesita que conozcas lo que supone tener un animalito en casa.

En esta actividad vamos a comprobar si sabes cuáles y cómo son los cuidados de una mascota.

¿CUÁLES DE ÉSTOS SON CUIDADOS INDISPENSABLES PARA UNA MASCOTA?

ALIMENTACIÓN SALUDABLE

SÓLO RECOGER SUS CACAS EN LA CALLE

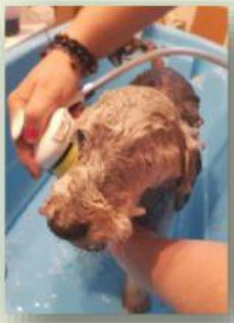

BAÑO E HIGIENE

SI NO PUEDES ATENDERLO SUÉLTALO EN LA CALLE

ATENCIÓN VETERINARIA

PASEOS DIARIOS