

## MÚSICA 4º

1. Completa la partitura con los signos, siguiendo las instrucciones:

- En el primer compás escribe la clave del Sol y la indicación de compás.
- En el tercer compás hay un do blanca.
- En el compás 7 pon el silencio de blanca.
- La velocidad de la obra es andante.
- En el primer compás aumenta el volumen hasta el tercero.
- En el tercer compás el volumen es fuerte.
- En el quinto compás el volumen disminuye.
- En el último compás el volumen es piano.

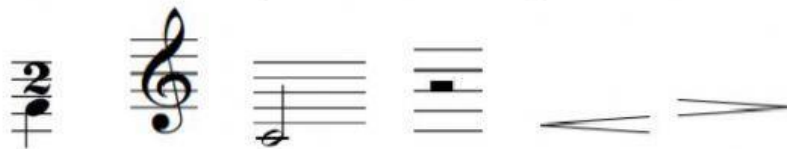

***p***   ***f***   **Andante**



2. Señala el instrumentos correcto

| Instrumentos de cuerda pulsada | Instrumentos de viento madera |
|--------------------------------|-------------------------------|
|                                |                               |

3. Escucha las siguientes agrupaciones instrumentales y señala el orden en el que suenan.

☐



---

☐



---

☐



---

☐



---

4. Resuelve el crucigrama

- 1 Si puedes tocar melodías es de altura...
- 2 Intérprete que toca solo.
- 3 Agrupación con instrumentos de viento, cuerda y percusión.
- 4 Su altura es... si solo puede tocar ritmos.
- 5 Agrupación con instrumentos de viento y percusión.

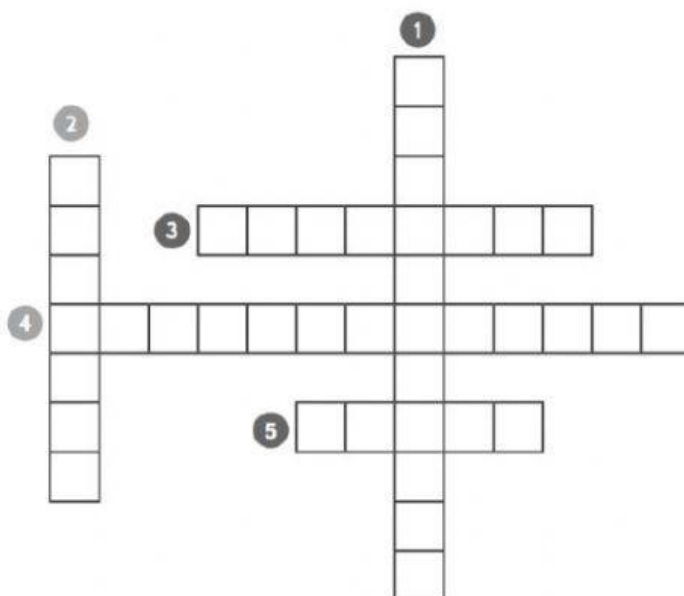

5. Escoge la duración y la altura correcta.



6. Numera y completa.

☐

Instrumento: \_\_\_\_\_

Familia: \_\_\_\_\_

☐

Instrumento: \_\_\_\_\_

Familia: \_\_\_\_\_

☐

Instrumento: \_\_\_\_\_

Familia: \_\_\_\_\_

☐

Instrumento: \_\_\_\_\_

Familia: \_\_\_\_\_