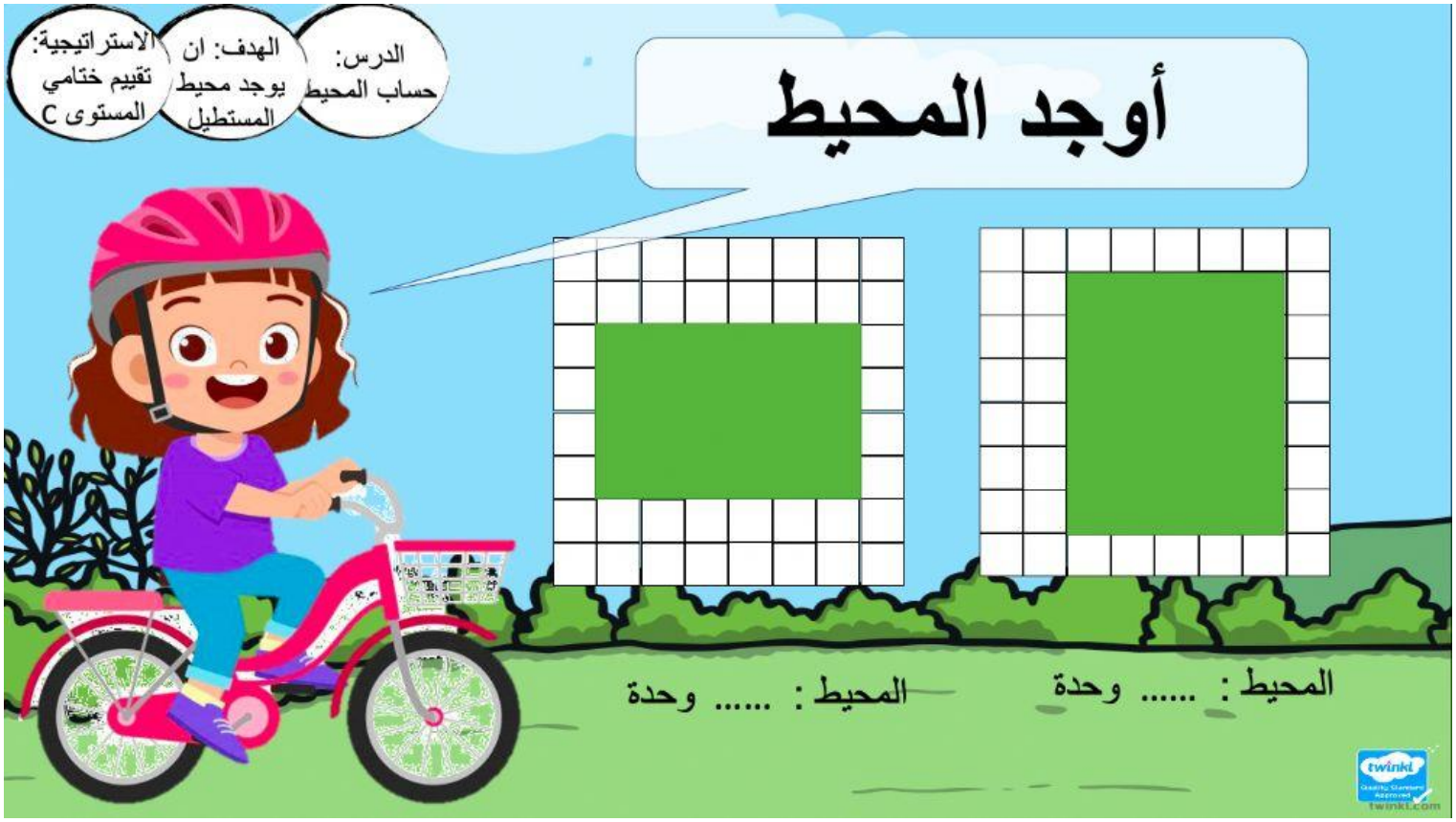
الدرس:
حساب المحيط
الهدف: ان
يوجد محيط
المستطيل
الاستراتيجية:
تقييم ختامي
المستوى C
أوجد المحيط
المحيط : ..... وحدة
المحيط : ..... وحدة