LA CONVERSIÓN DE SAN PABLO. Caravaggio (1571-1610)

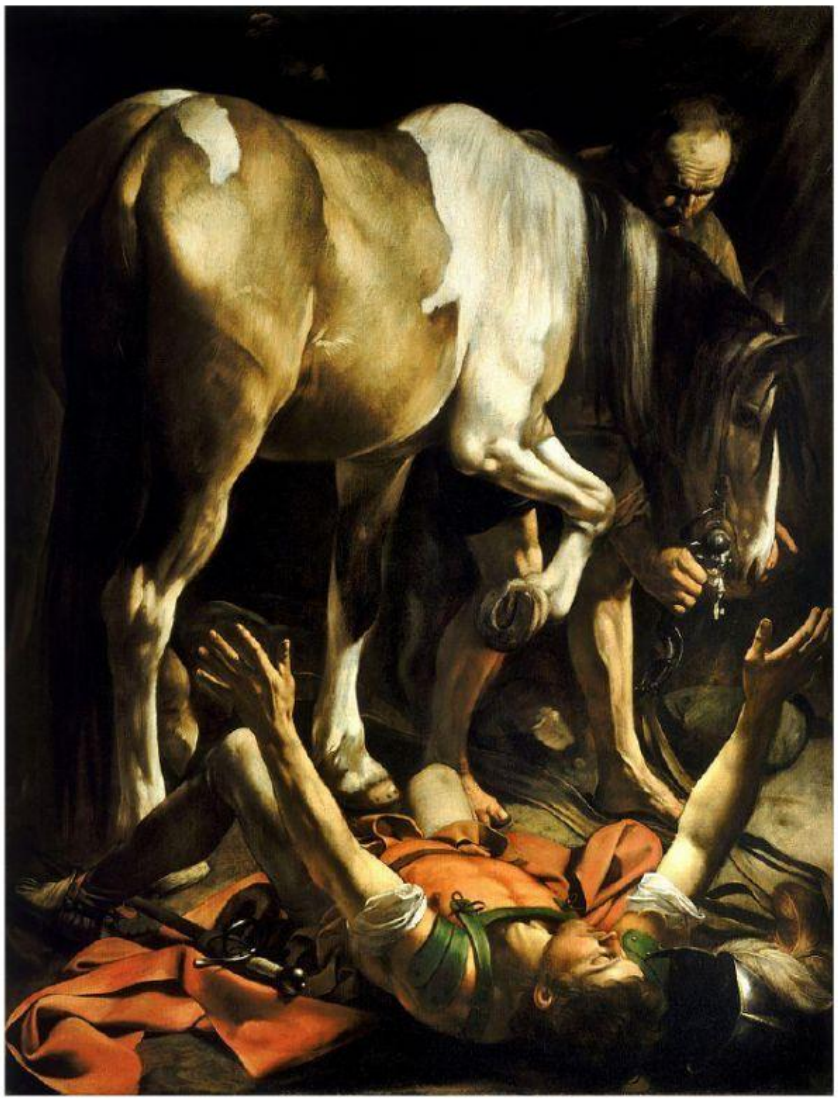

1. **Rellena los huecos con las siguientes palabras para descubrir el texto:**

Iglesia equivocados convirtió encontró Jesús perseguía

Pablo _____ a los cristianos porque creía que estaban _____.

Cuando se _____ con _____ cambió toda su vida y se

_____ en apóstol fundamenta para la _____.

2. En la imagen, Pablo aparece con los brazos abiertos y toda la luz de la escena se centra en él. **¿Qué crees que pueden significar estos dos detalles?**

_____

_____

3. Explica con tus palabras el significado de la expresión: **“Caerse del burro”**

_____

_____

4. **Completa**:

De repente lo envolvió un resplandor del cielo, cayó a tierra y oyó una voz que decía:

_____

Saulo preguntó: _____

La voz respondió: _____

_____

5. Explica el sentido literal y simbólico de la frase: **”Estaba ciego y ahora puedo ver”**

_____

_____

_____

6. Haz el siguiente **puzzle**: