Lembar Kerja Peserta Didik (LKPD)

# BENDA LANGIT LAINNYA

Berpendekatan Curturally Responsive Teaching

## CAPAIAN PEMBELAJARAN

Peserta didik mengelaborasikan pemahamannya tentang posisi relative bumi-bulan-matahari dalam sistem tata surya dan memahami struktur lapisan bumi untuk menjelaskan fenomena alam yang terjadi.

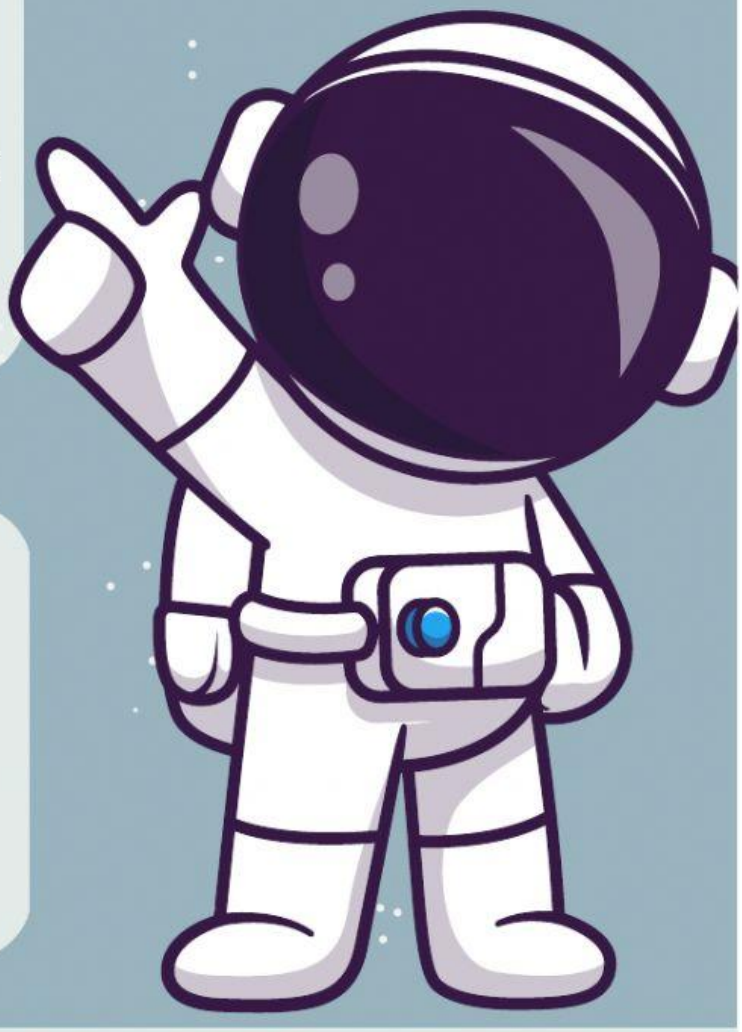

KELAS:
KELOMPOK:

ANGGOTA:

1.
2.
3.
4.
5.

LIVEWORKSHEETS

## Orientasi Masalah

Ayo kita baca cerita tentang bintang jatuh yang dapat mengabulkan permintaan di samping!

SCAN ME

## Mengorganisasikan peserta didik untuk belajar

Apa yang dilakukan oleh masyarakat saat melihat bintang jatuh? Mengapa demikian?

_____

_____

_____

_____

## Membimbing penyelidikan

- Secara berkelompok, kumpulkanlah informasi terkait dengan meteor, meteoroid, meteorid, komet, dan sabuk asteroid!
- Setelah itu, kaitkan informasi tersebut dengan fenomena bintang jatuh!

LIVEWORKSHEETS

## Menyajikan Hasil Karya

Jawablah pertanyaan-pertanyaan berikut!

1. Apa yang kamu ketahui tentang sabuk asteroid?

   _____

   _____

2. Apa yang kamu ketahui tentang komet?

   _____

   _____

3. Apa perbedaan dari meteor, meteoroid, dan meteorid?

   _____

   _____

   _____

4. Apa kaitan antara bintang jatuh dengan materi yang telah kamu pelajari?

   _____

   _____

5. Apa kaitan antara bintang jatuh dengan terkabulnya harapan?

   _____

   _____

Setelah memahami materi, buatlah mind mapping terkait dengan benda langit lainnya dan unggah pada sosial media dengan hastag #tatasuryabuniken

LIVEWORKSHEETS

# Menganalisis dan mengevaluasi proses pemecahan masalah

Buatlah kesimpulan hasil diskusi yang telah kamu lakukan!

**Kesimpulan:**

- Presentasikan hasilmu di depan kelas!
- Lakukanlah tanya jawab dengan teman-temanmu!

Selamat Mengerjakan

LIVEWORKSHEETS