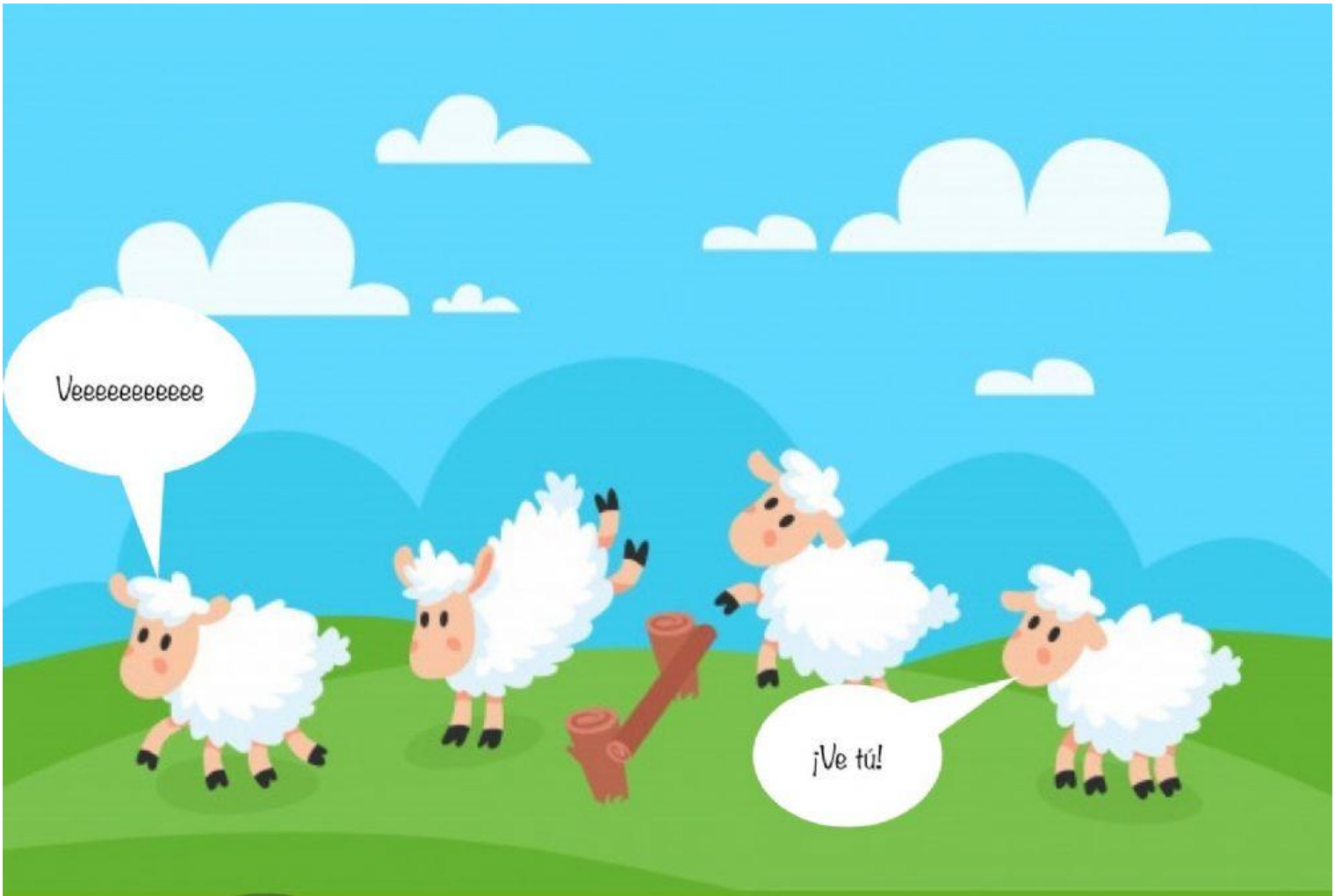

¿Crees que la primera oveja quiere que la otra vaya a algún sitio?

¿La última oveja ha entendido a la primera?

¿Qué crees que quiere decir la primera oveja?

¿Las ovejas pueden hablar?

Almudena Vargas Delgado
Maestras especialista en pedagogía terapéutica

Ana Rosa González Muñoz
Maestras especialista en audición y lenguaje