COLOCA LOS 4 CABALLOS
LOS 2 BLANCOS EN LOS CÍRCULOS AMARILLOS,
UNO EN CADA CÍRCULO.
LOS 2 NEGROS EN LOS CÍRCULOS AZULES,
UNO EN CADA CÍRCULO.

INFO

ENLACES

Cómo mueven las piezas en ajedrez.
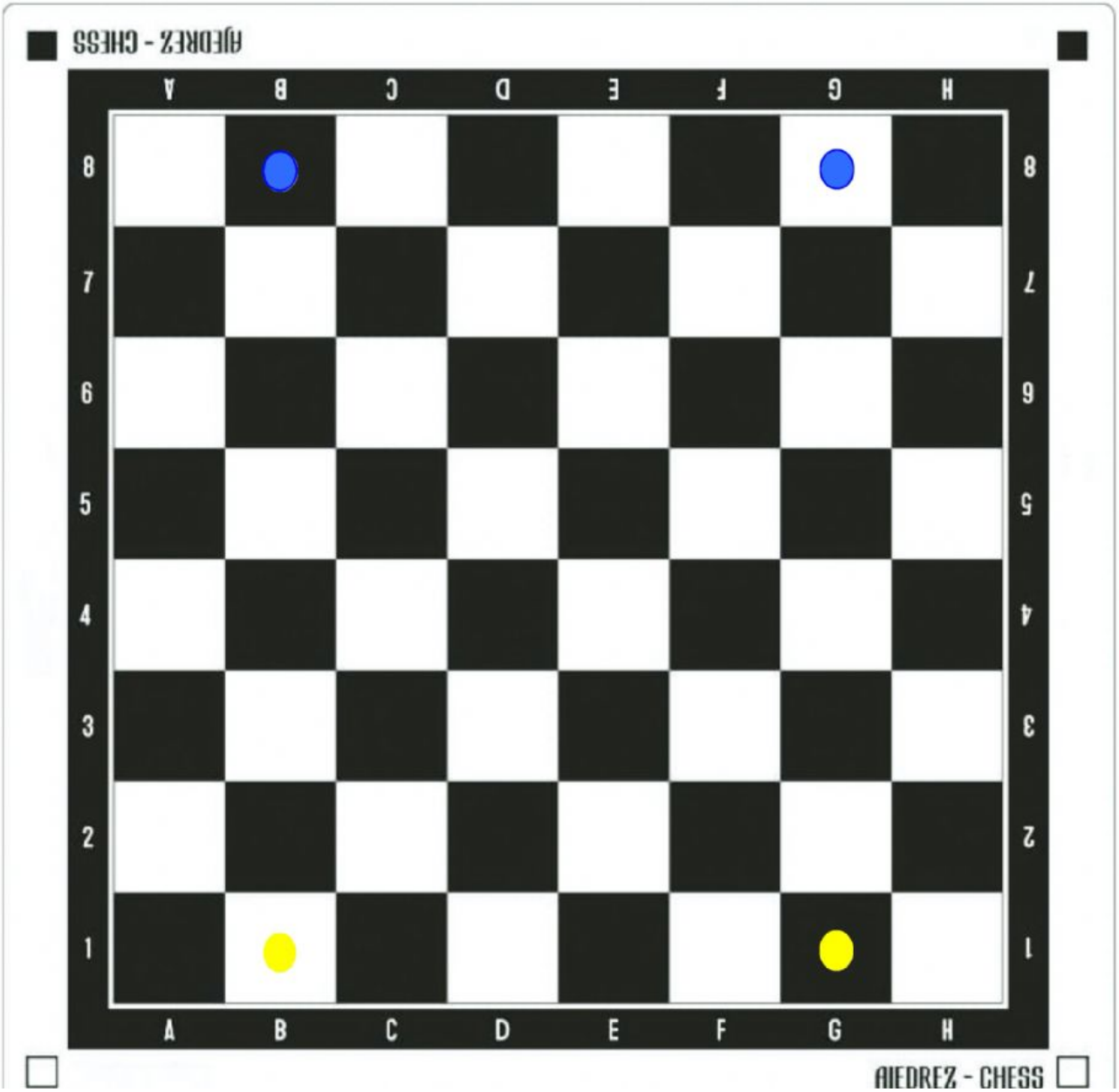
Cómo enviar la ficha por mail