PHIẾU HỌC TẬP TIN 6 CHỦ ĐỀ E BÀI 4

TRÌNH BÀY THÔNG TIN Ở DẠNG BẢNG

Điền từ thích hợp vào chỗ trống (____)

1. Thao tác ở hình bên cạnh sẽ tạo ra bảng có _____ hàng và _____cột

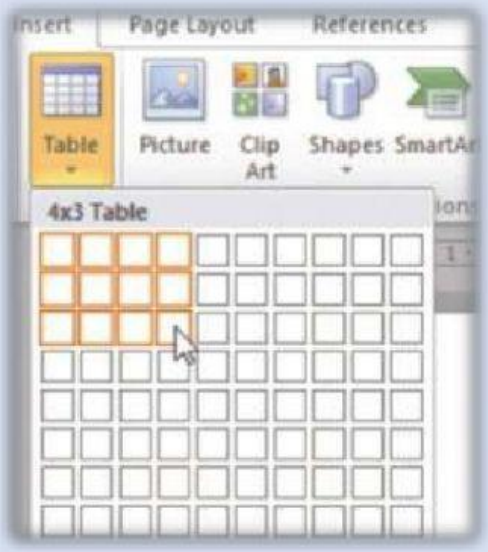

2. Kéo thả các cụm từ phù hợp vào chỗ trống của các bước tạo bảng

- B1: Đặt con trỏ soạn thảo vào vị trí ……
- B2: Trong dải lệnh ……., nháy chuột vào lệnh ……
- B3: Trong ……., sử dụng thao tác kéo thả chuột để xác định số hàng và số cột của bảng.

vùng tạo bảng

cần chèn bảng

Insert

Table

3. Trong Word 2010, thực hiện thao tác kéo thả có thể xác định tối đa _____ cột cho bảng

4. Trong Word 2010, thực hiện thao tác kéo thả có thể xác định tối đa _____ hàng cho bảng

5. Trong Word các lệnh chèn dòng cột nằm trong nhóm lệnh _____

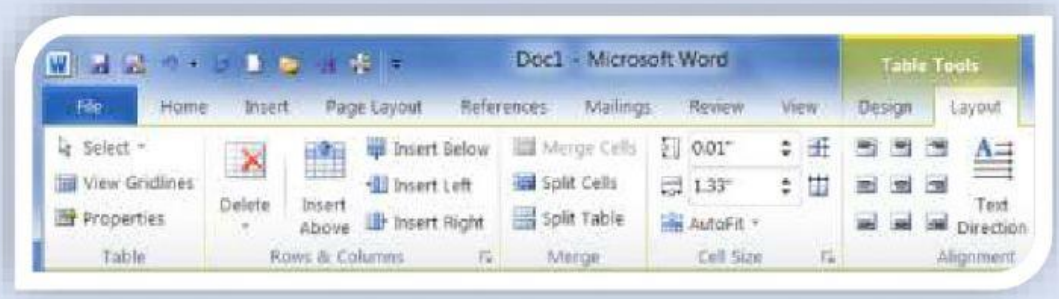

LIVEWORKSHEETS