Африка. Історія відкриття та дослідження материка

Оберіть одну правильну відповідь

1. ***Як стародавні греки називали Африку?***

Сахара | **Лівія** | **Сахель** | **Конго**

2. ***Хто першим із європейців перетнув Африку із заходу на схід, від океану до океану?***

Д.Лівінгстон | **Є.Ковалевський** | **Васко да Гама** | **Г. Стенлі**

3. ***Хто першим досягнув південного краю Африки?***

вікінги | **італійці** | **португальці** | **іспанці**

4. ***Хто відкрив гірський масив Рувензорі?***

Г.Стенлі | **Васко да Гама** | **Є.Ковалевський** | **Д.Лівінгстон**

5. ***Хто відкрив водоспад Вікторія?***

Б. Діаш | **Є.Ковалевський** | **Д.Лівінгстон** | **Г.Стенлі**

Встановіть відповідність між маршрутом подорожі та дослідником, який її здійснив.

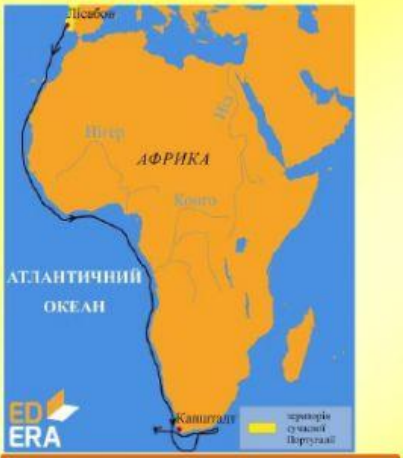

Бартоломеу Діаш | **Васко да Гама** | **Девід Лівінгстон**

LIVEWORKSHEETS

Встановіть відповідність між дослідником Африки, малюнком, на якому він зображений та його основними відкриттями.

Васко да Гама

Описав Ефіопське нагір'я, дослідив річку Білий Ніл

Досліджував Центральну Африку, відкрив водоспади на річці Конго

Єгор Ковалевський

Девід Лівінгстон

Генрі Стерлі

Першим проплив уздовж західного та південного узбережжя Африки й перетнув Індійський океан

Перший дослідник внутрішніх територій Африки, вивчав Африку протягом майже 30 років, відкрив водоспад Вікторія

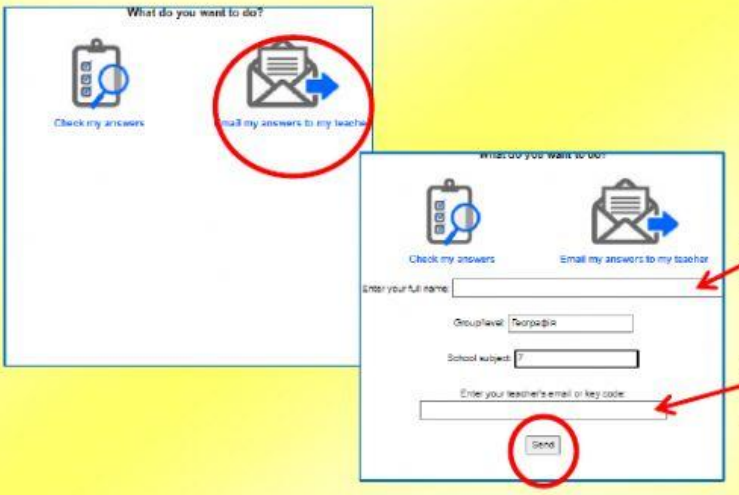

Прізвище, ім'я

електронна адреса вчителя

LIVEWORKSHEETS