

# Lembar Kerja Peserta Didik Sistem Indra (Indra Penglihatan)



Kelompok : 1

Kelas :

Anggota Kelompok :

- 1.
- 2.
- 3.
- 4.
- 5.

---

SMAN 3 KOTA TANGERANG  
SELATAN PROVINSI BANTEN  
TAHUN AJARAN 2022/2023

---

## **Petunjuk Penggunaan LKPD**

1. Sebelum pembelajaran dimulai, silahkan berdoa terlebih dahulu.
2. Peserta didik wajib mengikuti seluruh kegiatan yang terdapat pada LKPD ini.
3. Bacalah LKPD dengan teliti dan seksama.
4. Diskusikan setiap permasalahan yang terdapat pada LKPD melalui kegiatan diskusi bersama teman.
5. Jawablah setiap pertanyaan secara tepat dan jelas sesuai dengan bentuk yang diminta.
6. Peserta didik mempresentasikan hasil diskusi yang diperoleh Peserta didik menyimpulkan hasil presentasi yang dilakukan

## A. Tujuan Pengamatan

- 1.
- 2.
- 3.

## B. Rumusan Masalah

- 1.
- 2.
- 3.



## C. Hipotesis

- 1.
- 2.
- 3.

## D. Hasil Pengamatan

### Kegiatan 1

Amatilah gambar dibawah ini!

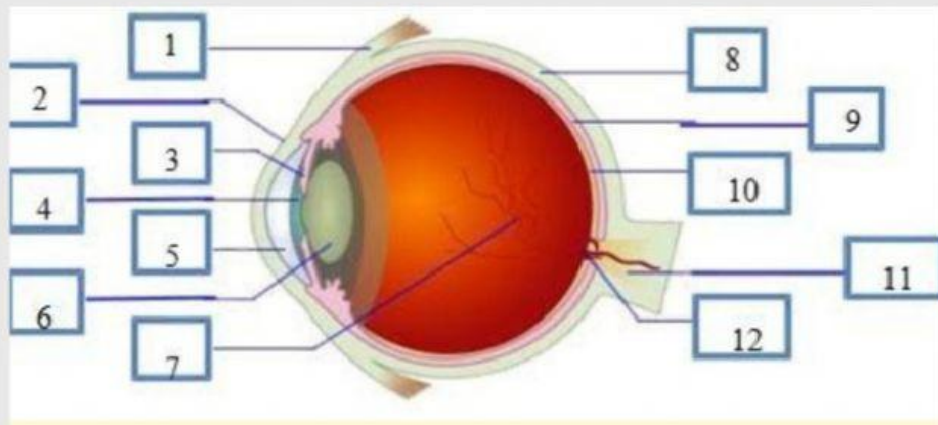

Diskusikan dengan teman kelompokmu untuk mengisi gambar yang ditunjukkan diatas berseta fungsinya!





## D. Hasil Pengamatan

### KEGIATAN 2

*Perhatikan wacana berikut!*

Gadget baik itu handphone (HP), tablet, hingga laptop merupakan barang yang sulit dilepaskan dari kehidupan sehari-hari. Alat ini juga tidak asing lagi untuk anak-anak dari anak Sekolah Dasar (SD), hingga taman kanak-kanak (TK) sekalipun sudah banyak yang memiliki gadget sendiri. Pada dasarnya, mata anak-anak masih tergolong sensitif terutama pada cahaya dan akan masih terus berkembang hingga ia mencapai usia dewasa. Anak-anak usia 3-7 tahun tentu senang bermain gadget dalam waktu lama, karena selain penasaran, ada banyak hal menarik secara visual bagi mereka. Jika sejak dini anak-anak telah 'dibiasakan' menatap sinar atau cahaya secara berlebihan, maka ada kemungkinan daya penglihatan mereka jadi lebih cepat rusak.

1. Bagaimana permasalahan tersebut bisa terjadi?
2. Dari permasalahan tersebut, terdapat faktor apa yang menyebabkan gangguan pada sistem Indra tersebut?
3. Bagaimana solusi untuk mengatasi permasalahan pada wacana diatas?



## E. Pembahasan



## Kesimpulan



“  
When you focus on  
the good, the good  
gets better  
Selamat Mengerjakan!

