



**PEMERINTAH KABUPATEN SINJAI
DINAS PENDIDIKAN
GUGUS XVI
KECAMATAN SINJAI TENGAH
PENILAIAN TENGAH SEMESTER 2 TP. 2022/2023**



Jl. Poros Sinjai-Malino Kecamatan Sinjai Tengah Kab. Sinjai Kode Pos 92652

Nama :
Tema : 7 (Kepemimpinan)

Kelas : VI (Enam)
Hari/Tanggal :

I. Jawablah pertanyaan di bawah ini dengan tepat!

BAHASA INDONESIA (PILIHAN GANDA/ PG)

Bacalah kutipan teks pidato berikut ini untuk menjawab soal nomor 1-3!

Demikian sambutan ini, kami berharap semoga kompetisi cerdas cermat ini dapat melahirkan generasi penerus yang nantinya akan diikutsertakan dalam Olimpiade Sains Nasional. Aamiin.

1. Kutipan teks pidato tersebut merupakan bagian
 - A. Isi pidato
 - B. Salam penutup
 - C. Salam pembuka
 - D. Kalimat penutup
2. Kutipan teks pidato tersebut diucapkan pada acara
 - A. Perlombaan
 - B. Pentas seni
 - C. Perpisahan
 - D. Perkenalan
3. Kalimat selanjutnya untuk kutipan teks pidato tersebut adalah
 - A. Hadirin yang kami hormati
 - B. Assalamu'alaikum warahmatullahi wabarakatuh
 - C. Puji syukur marilah senantiasa kita ucapkan kepada Tuhan yang Maha Esa
 - D. Sekian pidato dari saya. Mohon maaf jika ada kesalahan. Wassalamu'alaikum warahmatullahi wabarakatuh

PPKn (PILIHAN GANDA KOMPLEKS/ PGK)

4. Perhatikan gambar berikut!



Berilah tanda centang (✓) pada pernyataan yang termasuk pelaksanaan nilai-nilai ketuhanan dalam kehidupan sehari-hari (jawaban boleh lebih dari satu).

| | |
|--|---|
| | Percaya dan takwa terhadap Tuhan yang Maha Esa |
| | Membina kerukunana hidup di antara sesama umat beragama |
| | Tidak memaksakan suatu agama dan kepercayaan kepada orang lain |
| | Mengembangkan persatuan Indonesia atas dasar Bhinneka Tunggal Ika |

5. Perhatikan gambar berikut!

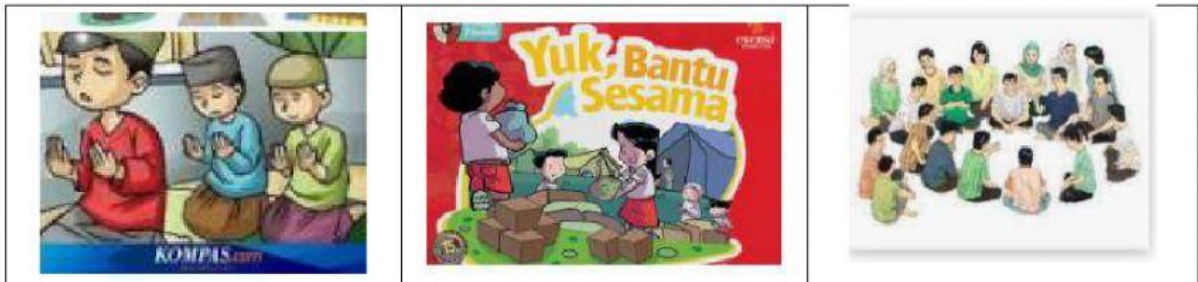

Berilah tanda centang (✓) pada pernyataan yang termasuk penerapan nilai-nilai pancasila dalam kehidupan sehari-hari (jawaban boleh lebih dari satu).

| | |
|--|---|
| | Mengutamakan musyawarah dalam mengambil keputusan |
| | Membina kerukunan hidup diantara umat beragama |
| | Mencintai produk luar negeri |
| | Menolong orang yang sedang kesusahan |

6. Perhatikan gambar berikut!



Bentuk-bentuk kerja sama Indonesia dalam lingkup ASEAN. Hubungkan dengan garis keterangan di lajur sebelah kiri dengan pernyataan di lajur sebelah kanan

| | | | |
|----------------------|---|---|--|
| Sosial Budaya | • | • | Penyediaan cadangan makanan |
| Ekonomi | • | • | Konvensi ASEAN tentang pemberantasan terorisme |
| Pendidikan | • | • | Festival lagu dan lomba menyanyi Negara-negara ASEAN |
| Politik dan Keamanan | • | • | Mengikuti pertukaran pelajar dan mahasiswa untuk menguatkan kualitas SDM |

SBdP (ISIAN/ IS)

7. Tangga nada yang memberikan kesan sedih, kurang bersemangat adalah
8. Perlengkapan dalam tari dinamakan
9. Bagian dari unsur tari yang berhubungan dengan wajah adalah

10. Perhatikan gambar berikut!

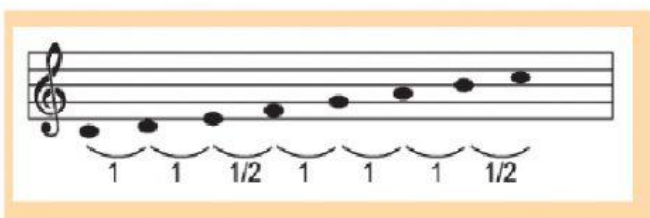

Gambar di atas merupakan tangga nada

IPA (URAIAN/ UR)

11. Tuliskan cara menyikapi masa pubertas yang akan kamu alami!

Jawab:

12. Bagaimana cara menjaga kesehatan alat reproduksi?

Jawab:

13. Tuliskan peran orang tua dalam menyikapi masa pubertas!

Jawab:

14. Tuliskan kegiatan positif yang dapat dilakukan untuk mengisi masa pubertas!

Jawab:

15. Perhatikan gambar di bawah ini!

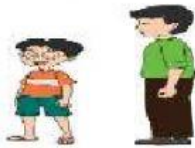

Setelah memperhatikan gambar anak laki-laki dan remaja laki-laki di atas identifikasi perbedaan kedua gambar tersebut!

Jawab:

*** SELAMAT BEKERJA ***