



REALISMO SOCIAL



1. Seleccione la respuesta correcta:

El realismo social en el Ecuador inicia alrededor del siglo

Las crisis vividas en estas últimas décadas han afectado a todos:

2. Responde V o F:

La vida de las personas comunes: vendedores, campesinos, artesanos, trabajadores, gente de clase media de las ciudades, estudiantes y otros fue considerada para la creación de cuentos y novelas.

Los temas giran alrededor de las realidades sociales y los conflictos de clase. A esta forma de escribir se la conoce como realismo social.

Los problemas sociales se trataron de manera descarnada y descriptiva. Entre estas novelas están Huasipungo, A la Costa, Los que se van, Los Sangurimas y los cuentos: "La Tigra", "Chichería", etc.

3. Una seg{un corresponda:

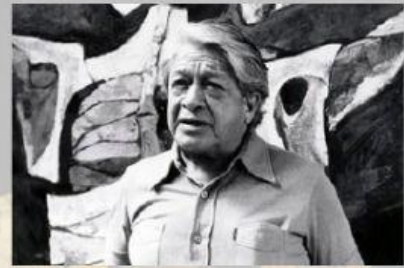

Oswaldo Guayasamín



Endara Crow



Camilo Egas

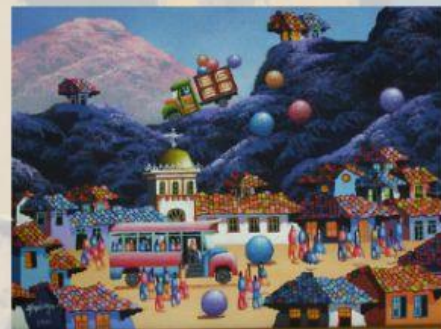

GUAYASAMIN