

Sekolah Menengah Atas Kelas XI

LEMBAR KERJA PESERTA DIDIK

BY : AYU BUNGA LESTARI

Elektronik
(E-LKPD)

nama :

kelas :

LEMBAR KERJA PESERTA DIDIK ELEKTRONIK

A. Petunjuk Belajar

1. Membaca bismillah
2. Berdoa sebelum mengerjakan
3. Isi nama, No.absen dan kelas
4. Kerjakan secara jujur dan mandiri dengan cara klik pilih jawaban yang tersedia
5. Setelah semua soal terjawab, klik finish !
6. Kemudian isi sesuai data anda (nama, kelas, mata pelajaran)
7. Kemudian klik send
8. Lalu screenshoot nilai anda di bagian cover.
9. Dan kirim kepada guru Ekonomi anda

B. Tujuan Pembelajaran

Melalui pembelajaran e-learning dengan menggunakan media pembelajaran E-LKPD, peserta didik mampu memahami dan menjelaskan Pendapatan Nasional dengan tepat

C. Kompetensi Dasar

3.1. Menganalisis konsep dan metode perhitungan pendapatan nasional

D. Indikator

- Memahami pengertian pendapatan nasional
- Memahami manfaat pendapatan nasional
- Menganalisis komponen-komponen/konsep pendapatan nasional
- Menganalisis metode penghitungan pendapatan nasional

I. Perhatikan video materi berikut !

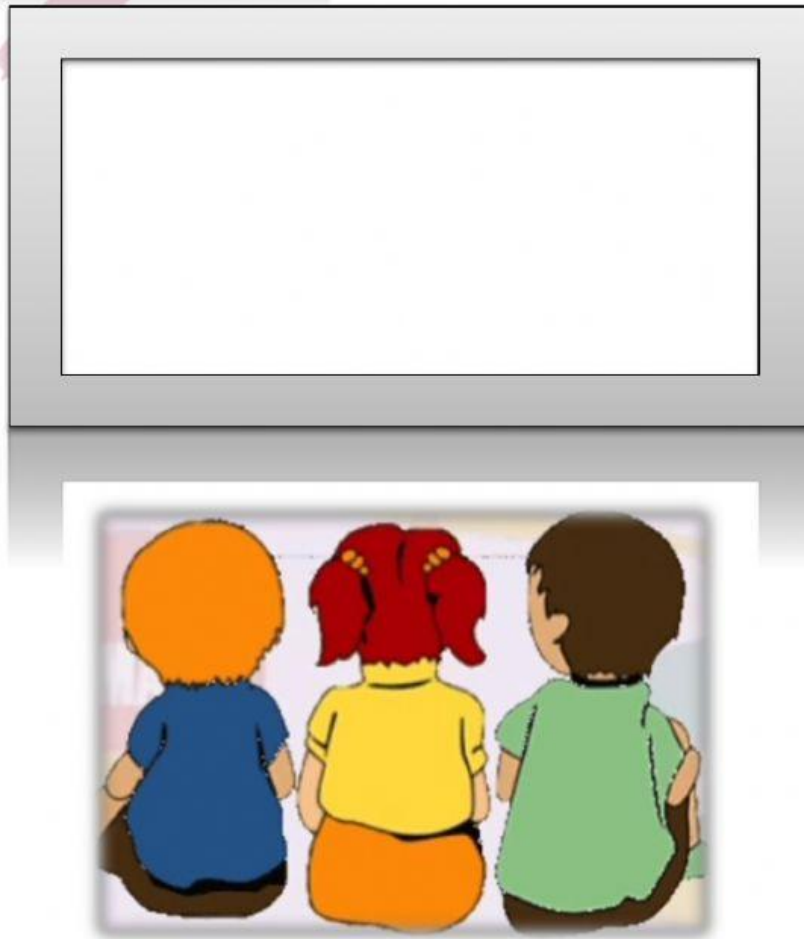

Setelah menyimak video di atas, kalian dapat mengetahui tentang materi Pendapatan Nasional, Selebihnya, kalian dapat membaca materi di buku agar dapat lebih memahami tentang pendapatan nasional.



II. Soal diskusi

Langkah Kegiatan

- Bentuklah kelompok yang terdiri dari 4 orang secara adil
- Baca dan pahami soal dibawah ini
Pendapatan nasional pada dasarnya merupakan kumpulan penghasilan masyarakat suatu Negara. Diskusikan lah tentang distribusi pendapatan nasional !

III. Soal Evaluasi

Petunjuk mengerjakan soal :

- Bacalah dan cermatilah setiap pertanyaan
- Lalu pilihlah salah satu jawaban a, b, c, d dan e yang benar dengan mengklik jawaban pada layar anda
- Jodohkan soal-soal berikutnya dengan cara menarik gambar ke jawaban yang tepat

- Produk Domestik Bruto (PDB) Indonesia adalah nilai barang dan jasa pada tahun tertentu yang dihasilkan oleh ...
 - Warga negara asing yang tinggal di Indonesia
 - Warga negara Indonesia yang tinggal di Indonesia
 - WNI dan WNA yang tinggal di Indonesia
 - WNI baik yang tinggal di Indonesia maupun di luar negeri
 - WNI yang tinggal di luar negeri
- Berikut ini data keuangan suatu negara (dalam miliar rupiah)

No	Keterangan	Jumlah
1	Pengeluaran konsumen	125.000
2	Pengeluaran pemerintah	80.000
3	Investasi	50.000
4	Total ekspor	12.000
5	Total Impor	9.000
6	Laba Pengusaha	33.500
7	Upah para pekerja	68.500
8	Bunga atas modal	14.800
9	Sewa factor-faktor produksi	18.700

Besarnya pendapatan nasional dengan pendekatan pengeluaran adalah ...

- a. Rp 135.5 milyar
 - b. Rp 170 milyar
 - c. Rp 222.8 milyar
 - d. Rp 258 milyar
 - e. Rp 276 milyar
3. Diketahui data milik suatu negara sebagai berikut (dalam miliar rupiah): PDB Rp 45.900, Pendapatan faktor produksi dalam negeri di luar negeri Rp1.800, Depresiasi barang modal Rp 6.000, Pajak tidak langsung Rp 3.500, Transfer payment Rp 1.500, Pajak perseroan Rp 1.800, Laba ditahan Rp 1.000, Iuran asuransi Rp 1.100, Pajak langsung Rp 900. Berdasarkan data tersebut pendapatan disposabel negara tersebut adalah
- a. Rp 47.700
 - b. Rp 41.700
 - c. Rp 38.200
 - d. Rp 35.700
 - e. Rp 34.900
4. Net National Income diperoleh dari
- a. GNP – replacement
 - b. NNP – pajak tidak langsung
 - c. NNP – pajak langsung
 - d. GNP – NNP
 - e. NNP – replacement
5. Jumlah barang dan jasa yang dihasilkan oleh seluruh masyarakat dalam suatu negara selama satu tahun disebut
- a. Pendapatan masyarakat
 - b. Pendapatan per kapita
 - c. Produk nasional
 - d. Pendapatan neto
 - e. Pendapatan perorangan



KOLOM A

AYO JODOHKAN !



KOLOM B



PRODUKSI



DISTRIBUSI



KONSUMSI