Où habites-tu?

Place les maisons ou appartements à leur place

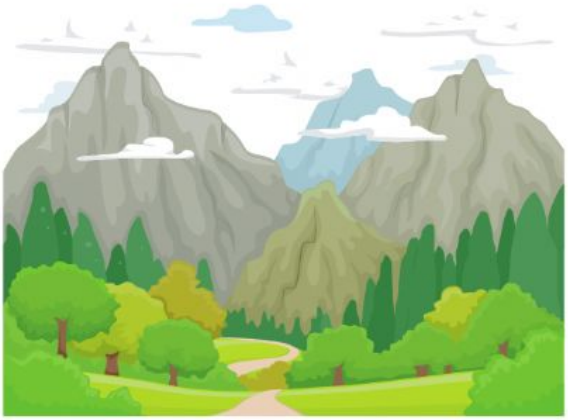

- J´habite dans un grand appartement à la montagne.
- J' habite dans une petite maison à la campagne.
- J' habite dans une grande maison en ville.
- J' habite dans un petit appartement à la mer

LIVEWORKSHEETS