

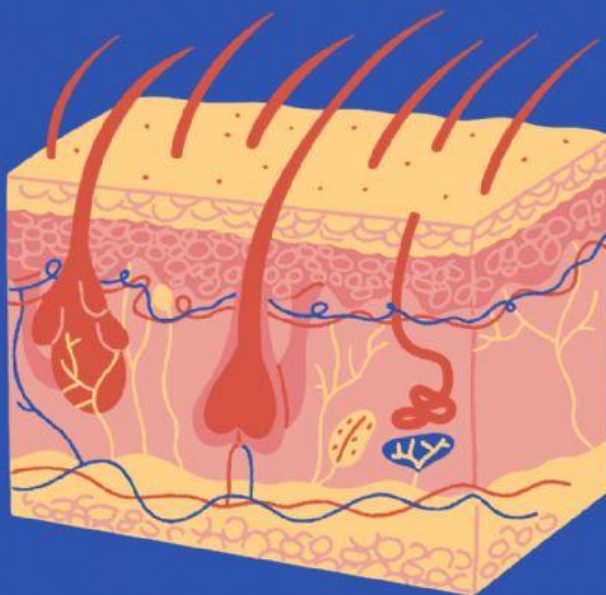

LEMBAR KERJA

PESERTA DIDIK



Sistem Ekskresi-Kulit



IDENTITAS KELOMPOK

Kelompok :



Nama Anggota Kelompok :



TUJUAN PEMBELAJARAN

1. Peserta didik dapat menjelaskan hubungan struktur dan fungsi pada organ kulit
2. Peserta didik dapat menyebutkan upaya yang dapat dilakukan dalam menjaga kesehatan kulit

ORIENTASI MASALAH



VISUAL

Silahkan akses artikel berikut!



shorturl.at/puwxz



AUDITORI

Silahkan akses vidio berikut!



KINESTETIK

Silahkan mencermati infografis yang telah disiapkan guru di depan kelas!



MENGORGANISASI SISWA UNTUK BELAJAR



1. Setelah mencermati artikel/vidio/infografis tersebut, analisislah permasalahan yang berkaitan dengan Sistem Ekskresi "Kulit" bersama dengan kelompok.
2. Tuliskan masalah apa yang terdapat dalam artikel/vidio/infografis tersebut pada kolom di bawah ini!



MEMBIMBING PENYELIDIKAN



1. Dengan membaca berbagai literatur, carilah penyebab permasalahan tersebut dan bagaimana kaitannya dengan struktur dan fungsi pada organ kulit?
2. Sebutkan upaya yang dapat dilakukan untuk mencegah permasalahan tersebut!
3. Diskusikanlah hal ini dengan kelompokmu!





MENGEMBANGKAN DAN MENYAJIKAN HASIL KARYA



1. Tulislah hasil diskusi kelompok kalian pada kolom di bawah ini lalu presentasikan di depan kelas!



MENGANALISIS DAN MENGEVALUASI PROSES PEMECAHAN MASALAH



1. Kelompok lain memberikan tanggapan dan saran mengenai hasil diskusi kelompok presentator. Catatlah tanggapan dan saran dari kelompok lain pada kolom di bawah ini!
2. Tuliskan pula kesimpulan sesuai dengan masukan yang diperoleh dari kelompok lain!

