



UNIDAD EDUCATIVA FISCAL "CONOCOTO"

Julio Moreno 5577 y Rosario de Alcázar Telf. 022343612

l7h01660@gmail.com

EVALUACIÓN DE RECUPERACIÓN BIOLOGÍA

NOMBRE: _____ CURSO _____

"Ser joven y no ser revolucionario es una contradicción hasta biológica."

Salvador Allende

Escriba frente al enunciado el término correspondiente

- a. Biomoléculas hidrófobas que forman parte de la membrana celular
- b. Biomoléculas orgánicas formadas por nucleótidos
- c. Biomoléculas orgánicas que obtenemos de los alimentos
- d. Etapa del ciclo celular en la que se reparte el citoplasma
- e. Nivel subcelular que se encuentra en todo tipo de célula
- f. Organelo citoplasmático ausente en células procariotas
- g. Reino que incluye organismos complejos autótrofos
- h. Tipo de glúcido en el que hay de 2 a 10 monosacáridos

Una con líneas según corresponda

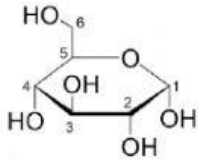

MITOCONDRIA

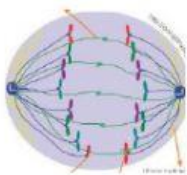
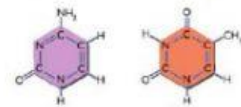

ANAFASE

GLÚCIDO

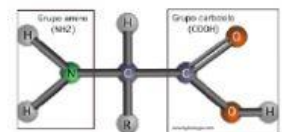

AMINOÁCIDO

BASES NITROGENADAS

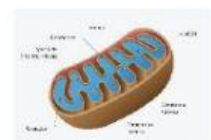

NUCLEÓTIDO

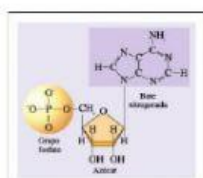



UNIDAD EDUCATIVA FISCAL "CONOCOTO"

Julio Moreno 5577 y Rosario de Alcázar Telf. 022343612

l7h01660@gmail.com

SELECCIONE EL TÉRMINO CORRECTO

BIOELEMENTO SECUNDARIO QUE FORMA PARTE DE LOS HUESOS _____

OLIGOELEMENTO DEL 5TO PERIODO _____

OLIGOSACÁRIDO FORMADO POR 2 MONOSACÁRIDOS _____

POLISACÁRIDO QUE FORMA EL EXOESQUELETO DE ARTRÓPODOS _____

BIOMOLÉCULAS QUE FORMAN LA BICAPA LIPÍDICA _____

VITAMINA CUYA CARENCIA PRODUCE INFERTILIDAD EN CIERTOS ANIMALES _____

PROTEÍNA QUE TIENE FUNCIÓN TRANSPORTADORA _____

AMINOÁCIDO QUE GARANTIZA LA ABSORCIÓN DE Ca _____

GLÚCIDO DE 5 CARBONOS QUE FORMA PARTE DEL ARN _____

BASE NITROGENADA PIRIMIDINA QUE FORMA PARTE DE ADN _____