

NOMI

primitivi, derivati, alterati

1 In ogni riga sottolinea la caratteristica sbagliata e correggi l'errore.

Simone: nome comune, di persona, maschile, singolare

paure: nome comune, di cosa, femminile, singolare

formiche: nome comune, di animale, maschile, plurale

Sicilia: nome comune, di cosa, femminile, singolare

2 Completa la tabella.

| nome primitivo | nome derivato | nome alterato |
|----------------|---------------|---------------|
| _____ | scarpiera | scarpina |
| gelato | _____ | gelatone |
| cane | canile | _____ |
| _____ | cartoleria | _____ |

3 Completa i nomi composti con la parola adatta.



porta _____



_____ cane



_____ notte



cassa _____

4 Scrivi i nomi collettivi e collegali ai disegni corrispondenti.

arcipelago • orchestra • squadra • sciame

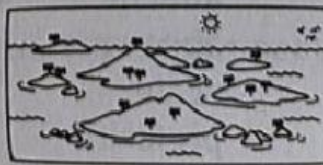
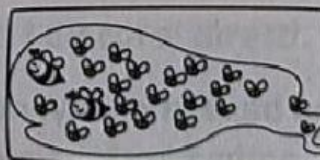

Maestra Linda



LIVEWORKSHEETS

1 Indica con una **X** il gruppo di nomi che contiene un errore.

| | | | |
|---|---|--|--|
| <input type="radio"/> Simone nome proprio di persona maschile singolare | <input type="radio"/> paure nome comune di cosa femminile plurale | <input type="radio"/> formiche nome proprio di animale femminile plurale | <input type="radio"/> Sicilia nome proprio di cosa femminile singolare |
|---|---|--|--|

2 Completa la tabella. Segui l'esempio.

| | | | |
|-----------|-----------|--------|-------|
| primitivo | scarpa | gelato | cane |
| derivato | scarpiera | _____ | _____ |
| alterato | scarpina | _____ | _____ |

3 Separa con una / le parole che formano questi nomi composti.

portaombrelli • pescecane • mezzanotte • cassaforte • sottoscala

4 Collega i nomi collettivi alla loro definizione.

arcipelago

musicisti

orchestra

giocatori

squadra

isole

sciame

api

È un insieme di

Maestra Linda